

**ОБЩЕСТВО С
ОГРАНИЧЕННОЙ
ОТВЕТСТВЕННОСТЬЮ
«ГК-ГРУПП»**



РФ, Республика Татарстан;
421001, г. Казань, ул. Четаева, д. 4; оф. 19
Тел. +7 (917) 231-59-81
ИНН/КПП 1659199710/165701001
ОГРН 1191690048615

Утверждены
Решением Совета
Тукаевского муниципального района
Республики Татарстан
от _____ № _____

ПРАВИЛА ЗЕМЛЕПОЛЬЗОВАНИЯ И ЗАСТРОЙКИ

**МУНИЦИПАЛЬНОГО ОБРАЗОВАНИЯ
«ШИЛЬНЕБАШСКОЕ СЕЛЬСКОЕ ПОСЕЛЕНИЕ»
ТУКАЕВСКОГО МУНИЦИПАЛЬНОГО РАЙОНА
РЕСПУБЛИКИ ТАТАРСТАН**

ПРИЛОЖЕНИЕ

Сведения о границах территориальных зон

2022 г.

СОДЕРЖАНИЕ

1.	Описание местоположения границ территориальной зоны «Зона индивидуальной жилой застройки (Ж1) № 1-1»	3
2.	Описание местоположения границ территориальной зоны «Зона малоэтажной жилой застройки (Ж2) № 1-2»	17
3.	Описание местоположения границ территориальной зоны «Многофункциональная общественно-деловая зона (ОД) № 1-3»	24
4.	Описание местоположения границ территориальной зоны «Зона производственных и складских объектов IV-V классов опасности (ПЗ) № 1-4»	31
5.	Описание местоположения границ территориальной зоны «Зона индивидуальной жилой застройки (Ж1) № 2-1»	36
6.	Описание местоположения границ территориальной зоны «Зона объектов сельскохозяйственного назначения (СХ2) № 2-2»	47
7.	Описание местоположения границ территориальной зоны «Зона транспортной инфраструктуры (Т) № 3-1»	52
8.	Описание местоположения границ территориальной зоны «Зона инженерной инфраструктуры (И) № 3-2»	60
9.	Описание местоположения границ территориальной зоны «Зона производственных и складских объектов IV-V классов опасности (ПЗ) № 3-3»	66
10.	Описание местоположения границ территориальной зоны «Зона коммунально-складских объектов (КС) № 3-4»	74
11.	Описание местоположения границ территориальной зоны «Зона объектов сельскохозяйственного назначения (СХ2) № 3-5»	80
12.	Описание местоположения границ территориальной зоны «Зона коллективного садоводства и огородничества (СХ4) № 3-6»	113
13.	Описание местоположения границ территориальной зоны «Зона рекреационного назначения (Р2) № 3-7»	118
14.	Описание местоположения границ территориальной зоны «Зона размещения кладбищ (СН1) № 3-8»	125

ОПИСАНИЕ МЕСТОПОЛОЖЕНИЯ ГРАНИЦ

Зона индивидуальной жилой застройки (Ж1) № 1-1

(наименование объекта, местоположение границ которого описано (далее – объект))

Раздел 1

Сведения об объекте		
№ п/п	Характеристики объекта	Описание характеристик
1	Местоположение объекта	Республика Татарстан, Тукаевский муниципальный район, Шильнебашское сельское поселение, с.Шильнебаш
2	Площадь объекта +/- величина погрешности определения площади (Р +/- Дельта Р)	1 356 644 кв. м \pm 408 кв. м
3	Иные характеристики объекта	-

Раздел 2

Сведения о местоположении границ объекта					
1. Система координат: МСК-16					
2. Сведения о характерных точках границ объекта					
Обозначение характерных точек границ	Координаты, м		Метод определения координат характерной точки	Средняя квадратическая погрешность положения характерной точки (Mt), м	Описание обозначения точки на местности (при наличии)
	X	Y			
1	2	3	4	5	6
1	460144.48	2328383.15	Аналитический	0.1	—
2	460140.20	2328395.90	Аналитический	0.1	—
3	460111.09	2328478.33	Аналитический	0.1	—
4	460102.96	2328501.28	Аналитический	0.1	—
5	460088.21	2328542.53	Аналитический	0.1	—
6	460083.71	2328555.28	Аналитический	0.1	—
7	460083.71	2328555.53	Аналитический	0.1	—
8	460084.72	2328556.04	Аналитический	0.1	—
9	460088.90	2328557.65	Аналитический	0.1	—
10	460106.22	2328564.29	Аналитический	0.1	—
11	460119.54	2328571.93	Аналитический	0.1	—
12	460114.34	2328589.65	Аналитический	0.1	—
13	460103.95	2328609.27	Аналитический	0.1	—
14	460137.59	2328622.44	Аналитический	0.1	—
15	460222.33	2328649.08	Аналитический	0.1	—
16	460232.29	2328665.84	Аналитический	0.1	—
17	460197.25	2328767.71	Аналитический	0.1	—
18	460175.10	2328834.00	Аналитический	0.1	—
19	460150.35	2328902.30	Аналитический	0.1	—
20	460138.20	2328942.14	Аналитический	0.1	—
21	460126.23	2328981.35	Аналитический	0.1	—
22	460124.41	2328995.41	Аналитический	0.1	—
23	460127.56	2329000.99	Аналитический	0.1	—
24	460135.54	2329015.08	Аналитический	0.1	—
25	460135.46	2329061.27	Аналитический	0.1	—
26	460133.46	2329085.52	Аналитический	0.1	—
27	460109.21	2329083.52	Аналитический	0.1	—
28	459979.46	2329091.52	Аналитический	0.1	—
29	459791.21	2329102.77	Аналитический	0.1	—
30	459792.25	2329097.92	Аналитический	0.1	—
31	459793.97	2329089.78	Аналитический	0.1	—
32	459796.22	2329080.28	Аналитический	0.1	—

1	2	3	4	5	6
33	459809.72	2329021.78	Аналитический	0.1	—
34	459817.46	2328990.77	Аналитический	0.1	—
35	459812.96	2328990.27	Аналитический	0.1	—
36	459811.96	2328990.02	Аналитический	0.1	—
37	459809.71	2328989.52	Аналитический	0.1	—
38	459805.96	2328992.77	Аналитический	0.1	—
39	459796.96	2328996.02	Аналитический	0.1	—
40	459786.71	2328996.52	Аналитический	0.1	—
41	459779.96	2328994.02	Аналитический	0.1	—
42	459777.97	2328990.78	Аналитический	0.1	—
43	459774.21	2328986.52	Аналитический	0.1	—
44	459767.71	2328984.02	Аналитический	0.1	—
45	459758.96	2328982.02	Аналитический	0.1	—
46	459753.71	2328983.27	Аналитический	0.1	—
47	459745.46	2328985.77	Аналитический	0.1	—
48	459740.46	2328986.52	Аналитический	0.1	—
49	459721.96	2328982.02	Аналитический	0.1	—
50	459710.71	2328977.52	Аналитический	0.1	—
51	459704.21	2328978.77	Аналитический	0.1	—
52	459689.71	2328984.52	Аналитический	0.1	—
53	459676.46	2328988.27	Аналитический	0.1	—
54	459674.96	2328987.77	Аналитический	0.1	—
55	459671.21	2328987.02	Аналитический	0.1	—
56	459664.21	2328988.27	Аналитический	0.1	—
57	459654.71	2328994.77	Аналитический	0.1	—
58	459650.96	2329004.77	Аналитический	0.1	—
59	459638.89	2329011.99	Аналитический	0.1	—
60	459615.27	2329002.46	Аналитический	0.1	—
61	459596.81	2328998.26	Аналитический	0.1	—
62	459570.63	2329015.37	Аналитический	0.1	—
63	459553.92	2329021.68	Аналитический	0.1	—
64	459553.91	2329021.67	Аналитический	0.1	—
65	459535.94	2329020.72	Аналитический	0.1	—
66	459520.21	2329019.27	Аналитический	0.1	—
67	459459.21	2328997.77	Аналитический	0.1	—
68	459458.46	2328997.77	Аналитический	0.1	—
69	459430.71	2328997.77	Аналитический	0.1	—
70	459430.14	2328997.70	Аналитический	0.1	—
71	459281.96	2328978.77	Аналитический	0.1	—
72	459269.14	2328978.91	Аналитический	0.1	—
73	459286.96	2328970.28	Аналитический	0.1	—
74	459288.74	2328965.69	Аналитический	0.1	—
75	459292.25	2328956.66	Аналитический	0.1	—

1	2	3	4	5	6
76	459296.53	2328958.30	Аналитический	0.1	—
77	459306.62	2328929.19	Аналитический	0.1	—
78	459242.87	2328904.78	Аналитический	0.1	—
79	459228.54	2328962.70	Аналитический	0.1	—
80	459269.12	2328978.91	Аналитический	0.1	—
81	459228.71	2328978.77	Аналитический	0.1	—
82	459224.13	2328978.53	Аналитический	0.1	—
83	459218.96	2328978.77	Аналитический	0.1	—
84	459193.21	2328978.77	Аналитический	0.1	—
85	459186.21	2328978.77	Аналитический	0.1	—
86	459185.73	2328978.72	Аналитический	0.1	—
87	459185.72	2328978.72	Аналитический	0.1	—
88	459186.11	2328977.51	Аналитический	0.1	—
89	459198.96	2328937.90	Аналитический	0.1	—
90	459212.32	2328920.94	Аналитический	0.1	—
91	459213.06	2328920.86	Аналитический	0.1	—
92	459217.57	2328920.35	Аналитический	0.1	—
93	459221.65	2328917.04	Аналитический	0.1	—
94	459228.44	2328900.21	Аналитический	0.1	—
95	459241.28	2328887.60	Аналитический	0.1	—
96	459241.84	2328887.85	Аналитический	0.1	—
97	459243.28	2328882.90	Аналитический	0.1	—
98	459268.37	2328893.95	Аналитический	0.1	—
99	459267.01	2328897.23	Аналитический	0.1	—
100	459268.07	2328897.70	Аналитический	0.1	—
101	459271.30	2328899.12	Аналитический	0.1	—
102	459274.67	2328900.61	Аналитический	0.1	—
103	459287.68	2328906.34	Аналитический	0.1	—
104	459290.43	2328899.25	Аналитический	0.1	—
105	459291.22	2328897.20	Аналитический	0.1	—
106	459292.02	2328895.16	Аналитический	0.1	—
107	459302.22	2328868.87	Аналитический	0.1	—
108	459302.92	2328861.86	Аналитический	0.1	—
109	459306.65	2328851.40	Аналитический	0.1	—
110	459303.81	2328844.15	Аналитический	0.1	—
111	459269.91	2328830.70	Аналитический	0.1	—
112	459272.33	2328824.61	Аналитический	0.1	—
113	459276.93	2328812.99	Аналитический	0.1	—
114	459272.60	2328809.48	Аналитический	0.1	—
115	459264.94	2328806.56	Аналитический	0.1	—
116	459202.20	2328790.30	Аналитический	0.1	—
117	459186.59	2328784.94	Аналитический	0.1	—
118	459123.71	2328757.08	Аналитический	0.1	—

1	2	3	4	5	6
119	459122.27	2328756.44	Аналитический	0.1	—
120	459092.16	2328745.06	Аналитический	0.1	—
121	459084.37	2328764.97	Аналитический	0.1	—
122	459069.35	2328803.28	Аналитический	0.1	—
123	459097.77	2328815.01	Аналитический	0.1	—
124	459123.97	2328825.83	Аналитический	0.1	—
125	459129.17	2328840.28	Аналитический	0.1	—
126	459162.20	2328852.46	Аналитический	0.1	—
127	459162.74	2328852.19	Аналитический	0.1	—
128	459158.20	2328864.03	Аналитический	0.1	—
129	459129.14	2328852.80	Аналитический	0.1	—
130	459118.58	2328879.23	Аналитический	0.1	—
131	459099.19	2328896.02	Аналитический	0.1	—
132	459079.20	2328941.08	Аналитический	0.1	—
133	459068.71	2328966.75	Аналитический	0.1	—
134	459068.71	2328966.75	Аналитический	0.1	—
135	459056.29	2328965.48	Аналитический	0.1	—
136	459044.46	2328964.27	Аналитический	0.1	—
137	459044.46	2328962.27	Аналитический	0.1	—
138	459043.09	2328961.89	Аналитический	0.1	—
139	459039.96	2328961.02	Аналитический	0.1	—
140	459038.21	2328963.02	Аналитический	0.1	—
141	459037.97	2328962.91	Аналитический	0.1	—
142	459035.20	2328961.68	Аналитический	0.1	—
143	459029.21	2328959.02	Аналитический	0.1	—
144	459028.85	2328958.88	Аналитический	0.1	—
145	459028.54	2328958.77	Аналитический	0.1	—
146	459028.27	2328959.35	Аналитический	0.1	—
147	459026.44	2328957.99	Аналитический	0.1	—
148	459002.21	2328948.77	Аналитический	0.1	—
149	458995.96	2328946.27	Аналитический	0.1	—
150	458993.47	2328945.23	Аналитический	0.1	—
151	458991.41	2328944.36	Аналитический	0.1	—
152	458983.71	2328940.52	Аналитический	0.1	—
153	458981.71	2328939.52	Аналитический	0.1	—
154	458981.47	2328939.39	Аналитический	0.1	—
155	458972.21	2328934.27	Аналитический	0.1	—
156	458971.94	2328934.67	Аналитический	0.1	—
157	458971.24	2328935.66	Аналитический	0.1	—
158	458961.20	2328933.75	Аналитический	0.1	—
159	458960.70	2328937.00	Аналитический	0.1	—
160	458946.71	2328937.52	Аналитический	0.1	—
161	458946.15	2328937.26	Аналитический	0.1	—

1	2	3	4	5	6
162	458937.21	2328933.02	Аналитический	0.1	—
163	458936.88	2328932.85	Аналитический	0.1	—
164	458928.96	2328928.77	Аналитический	0.1	—
165	458928.96	2328926.02	Аналитический	0.1	—
166	458928.94	2328926.00	Аналитический	0.1	—
167	458928.55	2328925.41	Аналитический	0.1	—
168	458923.96	2328918.52	Аналитический	0.1	—
169	458923.91	2328918.18	Аналитический	0.1	—
170	458920.71	2328896.27	Аналитический	0.1	—
171	458919.28	2328895.72	Аналитический	0.1	—
172	458823.04	2328858.80	Аналитический	0.1	—
173	458822.96	2328858.77	Аналитический	0.1	—
174	458789.66	2328851.05	Аналитический	0.1	—
175	458785.13	2328850.00	Аналитический	0.1	—
176	458783.25	2328850.01	Аналитический	0.1	—
177	458706.67	2328850.02	Аналитический	0.1	—
178	458704.65	2328850.02	Аналитический	0.1	—
179	458704.21	2328850.02	Аналитический	0.1	—
180	458655.71	2328852.99	Аналитический	0.1	—
181	458655.20	2328853.02	Аналитический	0.1	—
182	458649.06	2328854.05	Аналитический	0.1	—
183	458633.86	2328853.77	Аналитический	0.1	—
184	458477.46	2328838.78	Аналитический	0.1	—
185	458454.70	2328836.53	Аналитический	0.1	—
186	458463.97	2328810.29	Аналитический	0.1	—
187	458467.97	2328799.04	Аналитический	0.1	—
188	458481.09	2328763.32	Аналитический	0.1	—
189	458481.01	2328763.29	Аналитический	0.1	—
190	458492.70	2328731.28	Аналитический	0.1	—
191	458512.46	2328702.53	Аналитический	0.1	—
192	458469.20	2328684.28	Аналитический	0.1	—
193	458467.20	2328693.03	Аналитический	0.1	—
194	458453.20	2328687.28	Аналитический	0.1	—
195	458462.20	2328664.78	Аналитический	0.1	—
196	458466.70	2328666.53	Аналитический	0.1	—
197	458467.96	2328662.03	Аналитический	0.1	—
198	458468.46	2328660.78	Аналитический	0.1	—
199	458464.20	2328658.28	Аналитический	0.1	—
200	458470.46	2328642.53	Аналитический	0.1	—
201	458471.46	2328639.78	Аналитический	0.1	—
202	458472.71	2328636.03	Аналитический	0.1	—
203	458476.57	2328624.93	Аналитический	0.1	—
204	458442.37	2328609.27	Аналитический	0.1	—

1	2	3	4	5	6
205	458442.01	2328609.10	Аналитический	0.1	—
206	458450.20	2328592.74	Аналитический	0.1	—
207	458477.73	2328601.33	Аналитический	0.1	—
208	458479.53	2328601.89	Аналитический	0.1	—
209	458485.79	2328604.48	Аналитический	0.1	—
210	458488.96	2328594.78	Аналитический	0.1	—
211	458492.70	2328585.78	Аналитический	0.1	—
212	458499.71	2328568.53	Аналитический	0.1	—
213	458506.71	2328550.28	Аналитический	0.1	—
214	458514.96	2328533.78	Аналитический	0.1	—
215	458523.71	2328519.04	Аналитический	0.1	—
216	458501.71	2328540.04	Аналитический	0.1	—
217	458484.96	2328557.28	Аналитический	0.1	—
218	458467.96	2328573.03	Аналитический	0.1	—
219	458451.96	2328587.78	Аналитический	0.1	—
220	458436.21	2328604.28	Аналитический	0.1	—
221	458421.46	2328620.53	Аналитический	0.1	—
222	458418.96	2328623.28	Аналитический	0.1	—
223	458411.46	2328627.78	Аналитический	0.1	—
224	458401.96	2328641.03	Аналитический	0.1	—
225	458389.20	2328658.78	Аналитический	0.1	—
226	458374.70	2328682.28	Аналитический	0.1	—
227	458354.03	2328712.49	Аналитический	0.1	—
228	458343.89	2328708.02	Аналитический	0.1	—
229	458267.63	2328678.34	Аналитический	0.1	—
230	458258.94	2328666.63	Аналитический	0.1	—
231	458269.86	2328624.06	Аналитический	0.1	—
232	458287.78	2328581.98	Аналитический	0.1	—
233	458317.37	2328500.34	Аналитический	0.1	—
234	458320.97	2328490.37	Аналитический	0.1	—
235	458339.37	2328443.25	Аналитический	0.1	—
236	458379.17	2328342.81	Аналитический	0.1	—
237	458403.37	2328277.01	Аналитический	0.1	—
238	458429.59	2328209.09	Аналитический	0.1	—
239	458465.26	2328117.99	Аналитический	0.1	—
240	458508.26	2328003.88	Аналитический	0.1	—
241	458538.92	2327927.36	Аналитический	0.1	—
242	458557.17	2327923.02	Аналитический	0.1	—
243	458620.60	2327947.56	Аналитический	0.1	—
244	458673.32	2327969.12	Аналитический	0.1	—
245	458787.90	2328011.78	Аналитический	0.1	—
246	458869.24	2328041.81	Аналитический	0.1	—
247	458930.00	2328067.32	Аналитический	0.1	—

1	2	3	4	5	6
248	458993.26	2328090.97	Аналитический	0.1	—
249	459059.82	2328116.69	Аналитический	0.1	—
250	459104.38	2328132.45	Аналитический	0.1	—
251	459219.75	2328180.16	Аналитический	0.1	—
252	459206.38	2328204.40	Аналитический	0.1	—
253	459219.21	2328209.29	Аналитический	0.1	—
254	459220.22	2328209.80	Аналитический	0.1	—
255	459222.22	2328210.59	Аналитический	0.1	—
256	459223.96	2328211.29	Аналитический	0.1	—
257	459234.96	2328186.54	Аналитический	0.1	—
258	459250.71	2328154.04	Аналитический	0.1	—
259	459263.96	2328126.79	Аналитический	0.1	—
260	459271.71	2328109.54	Аналитический	0.1	—
261	459284.46	2328081.79	Аналитический	0.1	—
262	459284.51	2328081.67	Аналитический	0.1	—
1	460144.48	2328383.15	Аналитический	0.1	—
263	459515.04	2328753.34	Аналитический	0.1	—
264	459456.39	2328745.36	Аналитический	0.1	—
265	459452.40	2328744.94	Аналитический	0.1	—
266	459424.75	2328738.49	Аналитический	0.1	—
267	459416.00	2328736.59	Аналитический	0.1	—
268	459377.88	2328728.17	Аналитический	0.1	—
269	459338.69	2328717.93	Аналитический	0.1	—
270	459284.56	2328697.45	Аналитический	0.1	—
271	459217.90	2328683.20	Аналитический	0.1	—
272	459213.31	2328698.26	Аналитический	0.1	—
273	459202.87	2328694.02	Аналитический	0.1	—
274	459195.64	2328690.99	Аналитический	0.1	—
275	459184.59	2328680.65	Аналитический	0.1	—
276	459181.81	2328679.59	Аналитический	0.1	—
277	459162.11	2328670.60	Аналитический	0.1	—
278	459155.74	2328688.41	Аналитический	0.1	—
279	459155.42	2328689.22	Аналитический	0.1	—
280	459146.26	2328685.50	Аналитический	0.1	—
281	459137.06	2328681.76	Аналитический	0.1	—
282	459063.58	2328650.80	Аналитический	0.1	—
283	459056.11	2328665.32	Аналитический	0.1	—
284	459055.37	2328672.19	Аналитический	0.1	—
285	459059.88	2328674.79	Аналитический	0.1	—
286	459058.53	2328677.12	Аналитический	0.1	—
287	459069.42	2328683.60	Аналитический	0.1	—
288	459058.15	2328711.08	Аналитический	0.1	—

1	2	3	4	5	6
289	459062.12	2328712.83	Аналитический	0.1	—
290	459089.95	2328723.86	Аналитический	0.1	—
291	459100.92	2328729.30	Аналитический	0.1	—
292	459108.88	2328732.73	Аналитический	0.1	—
293	459111.59	2328733.92	Аналитический	0.1	—
294	459111.36	2328734.42	Аналитический	0.1	—
295	459124.34	2328739.89	Аналитический	0.1	—
296	459124.05	2328740.73	Аналитический	0.1	—
297	459252.50	2328786.55	Аналитический	0.1	—
298	459258.14	2328788.33	Аналитический	0.1	—
299	459283.25	2328793.98	Аналитический	0.1	—
300	459293.26	2328797.80	Аналитический	0.1	—
301	459316.05	2328800.79	Аналитический	0.1	—
302	459334.98	2328801.70	Аналитический	0.1	—
303	459353.22	2328803.54	Аналитический	0.1	—
304	459360.94	2328804.07	Аналитический	0.1	—
305	459387.34	2328808.39	Аналитический	0.1	—
306	459404.37	2328810.73	Аналитический	0.1	—
307	459426.56	2328815.32	Аналитический	0.1	—
308	459441.40	2328817.91	Аналитический	0.1	—
309	459460.88	2328822.94	Аналитический	0.1	—
310	459479.81	2328826.66	Аналитический	0.1	—
311	459488.10	2328827.53	Аналитический	0.1	—
312	459497.56	2328829.90	Аналитический	0.1	—
313	459497.64	2328829.21	Аналитический	0.1	—
314	459567.16	2328848.01	Аналитический	0.1	—
315	459570.02	2328838.66	Аналитический	0.1	—
316	459572.72	2328829.73	Аналитический	0.1	—
317	459600.59	2328837.68	Аналитический	0.1	—
318	459605.53	2328839.10	Аналитический	0.1	—
319	459639.83	2328848.89	Аналитический	0.1	—
320	459651.33	2328812.86	Аналитический	0.1	—
321	459653.86	2328804.95	Аналитический	0.1	—
322	459656.10	2328797.92	Аналитический	0.1	—
323	459662.90	2328776.62	Аналитический	0.1	—
324	459671.15	2328750.80	Аналитический	0.1	—
325	459636.41	2328742.13	Аналитический	0.1	—
326	459530.32	2328713.49	Аналитический	0.1	—
327	459529.78	2328713.62	Аналитический	0.1	—
328	459523.81	2328714.64	Аналитический	0.1	—
263	459515.04	2328753.34	Аналитический	0.1	—
329	459517.93	2328697.40	Аналитический	0.1	—

1	2	3	4	5	6
330	459498.72	2328691.02	Аналитический	0.1	—
331	459495.62	2328699.02	Аналитический	0.1	—
332	459493.04	2328706.59	Аналитический	0.1	—
333	459506.30	2328711.10	Аналитический	0.1	—
334	459513.22	2328713.47	Аналитический	0.1	—
335	459516.31	2328702.57	Аналитический	0.1	—
336	459517.44	2328698.63	Аналитический	0.1	—
329	459517.93	2328697.40	Аналитический	0.1	—
337	459573.44	2328618.29	Аналитический	0.1	—
338	459540.40	2328606.73	Аналитический	0.1	—
339	459520.58	2328663.65	Аналитический	0.1	—
340	459531.43	2328667.44	Аналитический	0.1	—
341	459567.07	2328636.59	Аналитический	0.1	—
337	459573.44	2328618.29	Аналитический	0.1	—
3. Сведения о характерных точках части (частей) границы объекта					
Обозначение характерных точек части границы	Координаты. м		Метод определения координат характерной точки	Средняя квадратическая погрешность положения характерной точки (Mt. м)	Описание обозначения точки на местности (при наличии)
	X	Y			
1	2	3	4	5	6
-	-	-	-	-	-

Раздел 3

Сведения о местоположении измененных (уточненных) границ объекта							
1. Система координат:							
2. Сведения о характерных точках границ объекта							
Обозначение характерных точек границ	Существующие координаты. м		Измененные (уточненные) координаты. м		Метод определения координат характерной точки	Средняя квадратическая погрешность положения характерной точки (Mt). м	Описание обозначения точки на местности (при наличии)
	X	Y	X	Y			
1	2	3	4	5	6	7	8
-	-	-	-	-	-	-	-
3. Сведения о характерных точках части (частей) границы объекта							
1	2	3	4	5	6	7	8
-	-	-	-	-	-	-	-

РАЗДЕЛ 4

План границ объекта

Зона индивидуальной жилой застройки (Ж1) № 1-1

Обзорная схема

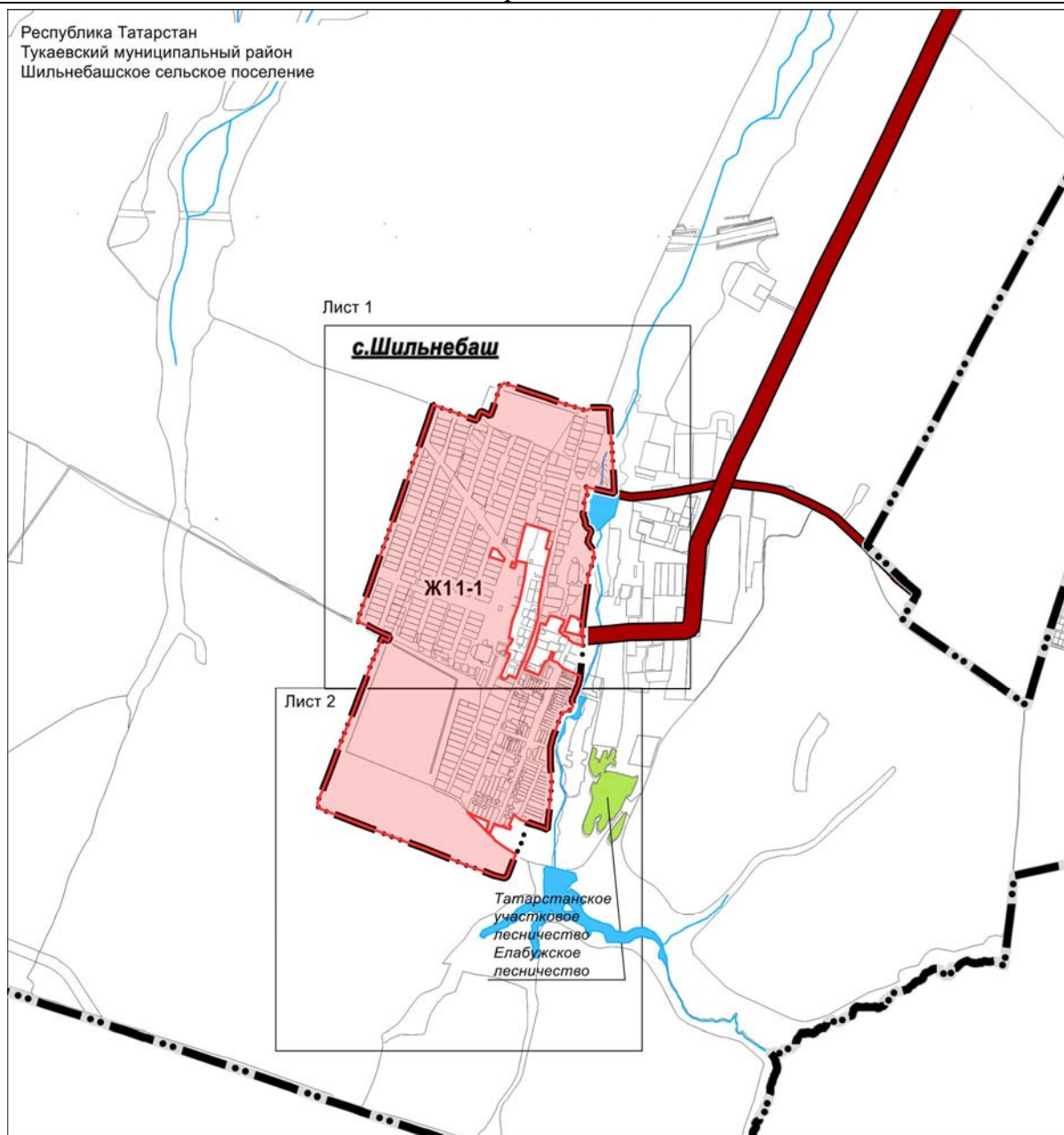

Масштаб 1:25 000

Используемые условные обозначения

- | | |
|---|--|
| | граница и область территориальной зоны |
| Ж1 1-1 | обозначение территориальной зоны |
| | граница населенного пункта |
| | граница сельского поселения |
| | земельный участок |
| | древесно-кустарниковая растительность |
| | река |

Подпись

Дата «14» ноября 2022 г.

Место для оттиска печати лица, составившего план границ объекта

РАЗДЕЛ 4

План границ объекта

Зона индивидуальной жилой застройки (Ж1) №1-1
Лист 1

Республика Татарстан
Туватовский муниципальный район
Шаткинский сельсовет

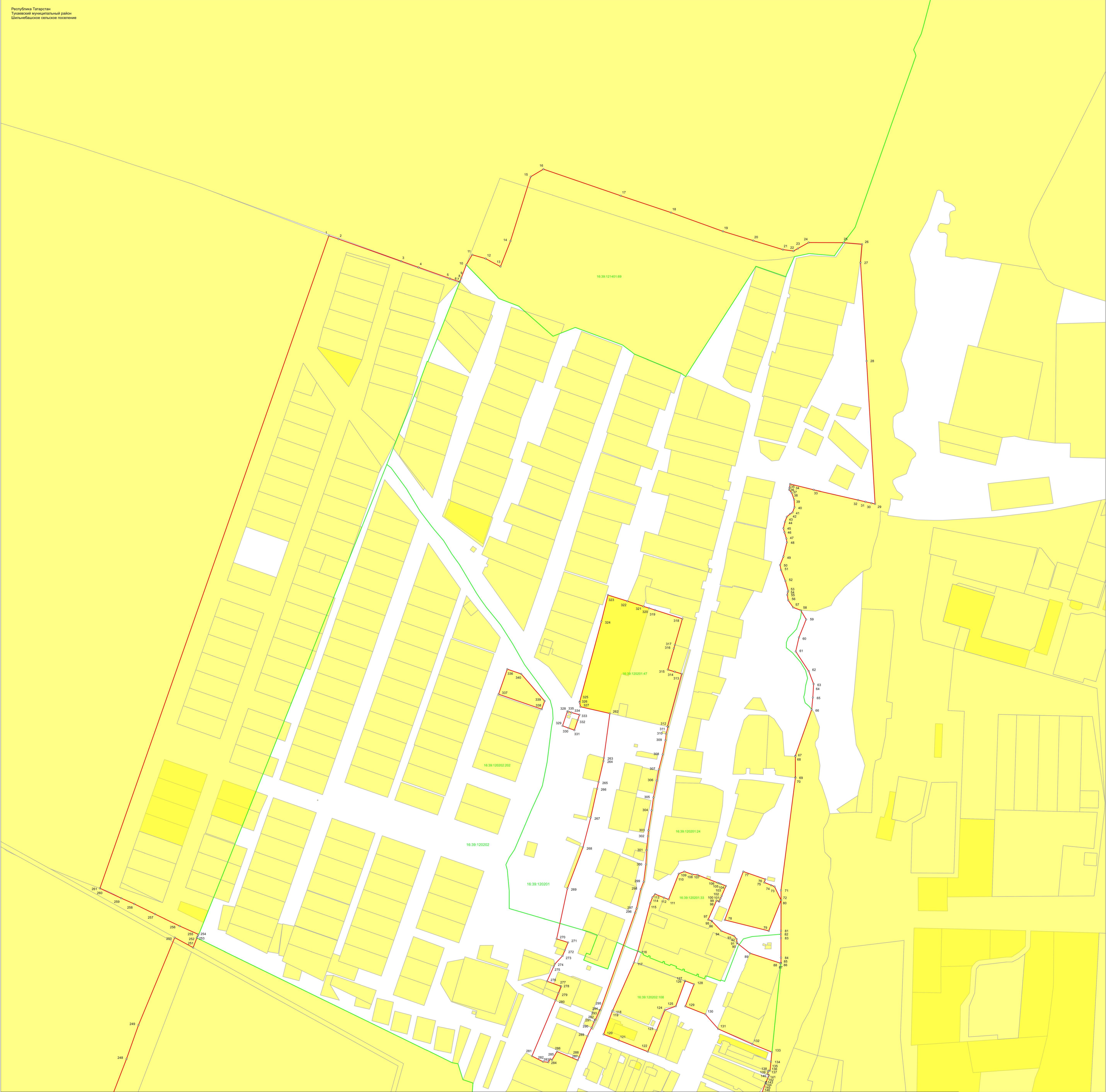

Масштаб 1:2 000

Используемые условные обозначения

- 1 обозначение характерной точки границ объекта
- граница объекта
- граница кадастрового квартала
- граница земельного участка
- 16:39:120201 номер кадастрового квартала
- 16:39:120201:24 кадастровый номер земельного участка

Подпись

Дата «14» ноября 2022 г.

Место для отпечатка печати лица, составившего план границ объекта

РАЗДЕЛ 4

План границ объекта

Зона индивидуальной жилой застройки (Ж1) №1-1
Лист 2

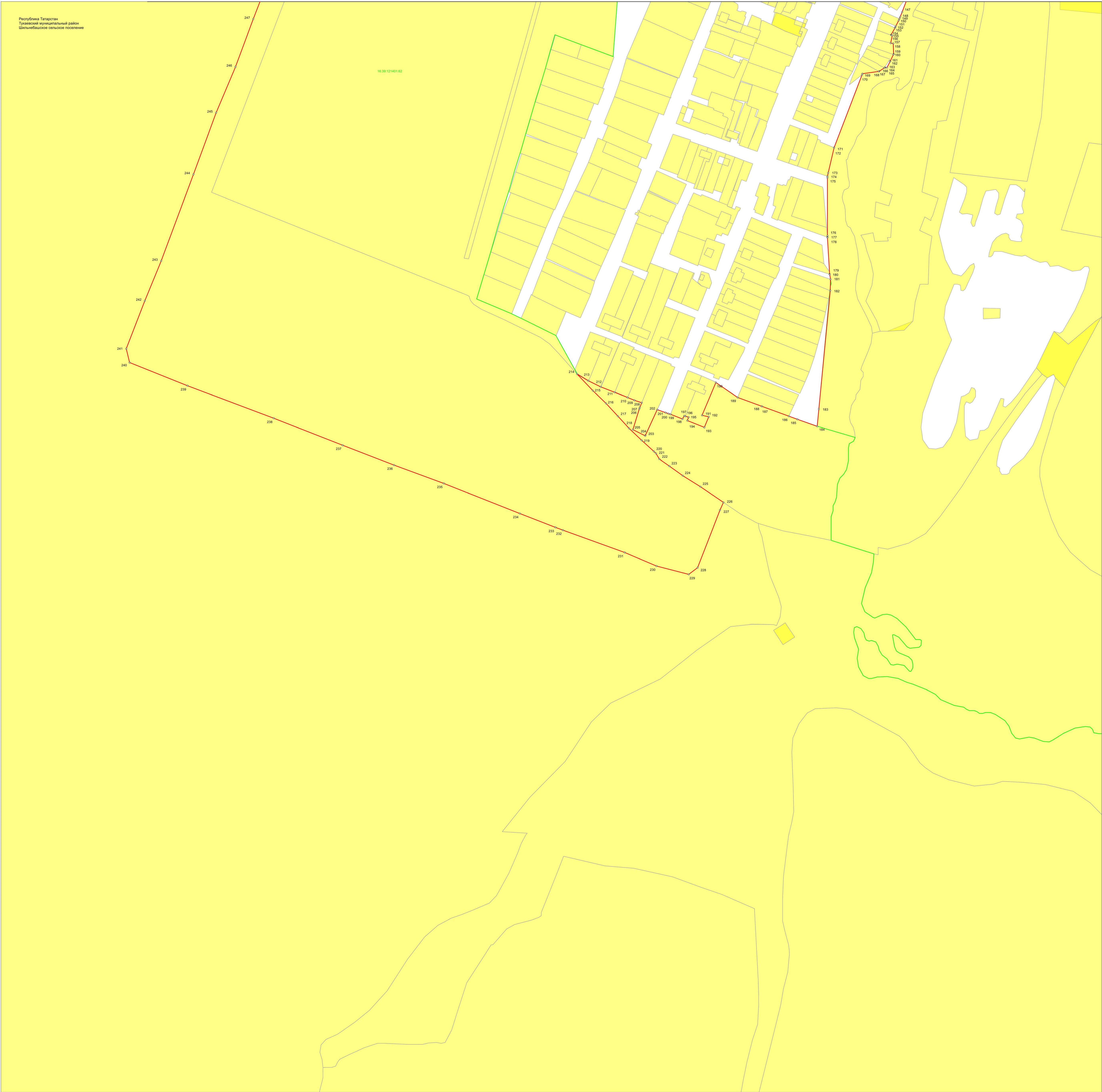

Масштаб 1:2 000

- Используемые условные обозначения
- 1 обозначение характерной точки границ объекта
 - граница объекта
 - граница кадастрового квартала
 - граница земельного участка
 - 16:39:120201 номер кадастрового квартала
 - 16:39:120201:24 кадастровый номер земельного участка

Подпись

Дата «14» ноября 2022 г.

Место для оттиска печати лица, составившего план границ объекта

ОПИСАНИЕ МЕСТОПОЛОЖЕНИЯ ГРАНИЦ

Зона малоэтажной жилой застройки (Ж2) № 1-2

(наименование объекта, местоположение границ которого описано (далее – объект))

Раздел 1

Сведения об объекте		
№ п/п	Характеристики объекта	Описание характеристик
1	Местоположение объекта	Республика Татарстан, Тукаевский муниципальный район, Шильнебашское сельское поселение, с.Шильнебаш
2	Площадь объекта +/- величина погрешности определения площади (Р +/- Дельта Р)	43 045 кв. м \pm 73 кв. м
3	Иные характеристики объекта	-

Раздел 2

Сведения о местоположении границ объекта					
1. Система координат: МСК-16					
2. Сведения о характерных точках границ объекта					
Обозначение характерных точек границ	Координаты, м		Метод определения координат характерной точки	Средняя квадратическая погрешность положения характерной точки (Mt), м	Описание обозначения точки на местности (при наличии)
	X	Y			
1	2	3	4	5	6
-	-	-	-	-	-
3. Сведения о характерных точках части (частей) границы объекта					
Обозначение характерных точек части границы	Координаты. м		Метод определения координат характерной точки	Средняя квадратическая погрешность положения характерной точки (Mt. м)	Описание обозначения точки на местности (при наличии)
	X	Y			
1	2	3	4	5	6
Часть №1					
1	459515.04	2328753.34	Аналитический	0.1	—
2	459515.04	2328753.34	Аналитический	0.1	—
3	459514.09	2328757.54	Аналитический	0.1	—
4	459512.58	2328763.78	Аналитический	0.1	—
5	459510.03	2328774.35	Аналитический	0.1	—
6	459498.90	2328823.66	Аналитический	0.1	—
7	459497.64	2328829.21	Аналитический	0.1	—
8	459497.56	2328829.90	Аналитический	0.1	—
9	459488.10	2328827.53	Аналитический	0.1	—
10	459479.81	2328826.66	Аналитический	0.1	—
11	459460.88	2328822.94	Аналитический	0.1	—
12	459441.40	2328817.91	Аналитический	0.1	—
13	459426.56	2328815.32	Аналитический	0.1	—
14	459404.37	2328810.73	Аналитический	0.1	—
15	459387.34	2328808.39	Аналитический	0.1	—
16	459360.94	2328804.07	Аналитический	0.1	—
17	459353.22	2328803.54	Аналитический	0.1	—
18	459334.98	2328801.70	Аналитический	0.1	—
19	459316.05	2328800.79	Аналитический	0.1	—
20	459293.26	2328797.80	Аналитический	0.1	—
21	459283.25	2328793.98	Аналитический	0.1	—

1	2	3	4	5	6
22	459258.14	2328788.33	Аналитический	0.1	—
23	459252.50	2328786.55	Аналитический	0.1	—
24	459124.05	2328740.73	Аналитический	0.1	—
25	459124.34	2328739.89	Аналитический	0.1	—
26	459124.34	2328739.89	Аналитический	0.1	—
27	459111.36	2328734.42	Аналитический	0.1	—
28	459111.59	2328733.92	Аналитический	0.1	—
29	459108.88	2328732.73	Аналитический	0.1	—
30	459100.92	2328729.30	Аналитический	0.1	—
31	459089.95	2328723.86	Аналитический	0.1	—
32	459062.12	2328712.83	Аналитический	0.1	—
33	459058.15	2328711.08	Аналитический	0.1	—
34	459069.42	2328683.60	Аналитический	0.1	—
35	459058.53	2328677.12	Аналитический	0.1	—
36	459059.88	2328674.79	Аналитический	0.1	—
37	459055.37	2328672.19	Аналитический	0.1	—
38	459056.11	2328665.32	Аналитический	0.1	—
39	459063.58	2328650.80	Аналитический	0.1	—
40	459137.06	2328681.76	Аналитический	0.1	—
41	459146.26	2328685.50	Аналитический	0.1	—
42	459155.42	2328689.22	Аналитический	0.1	—
43	459155.74	2328688.41	Аналитический	0.1	—
44	459162.11	2328670.60	Аналитический	0.1	—
45	459181.81	2328679.59	Аналитический	0.1	—
46	459184.59	2328680.65	Аналитический	0.1	—
47	459195.64	2328690.99	Аналитический	0.1	—
48	459202.87	2328694.02	Аналитический	0.1	—
49	459213.31	2328698.26	Аналитический	0.1	—
50	459217.90	2328683.20	Аналитический	0.1	—
51	459284.56	2328697.45	Аналитический	0.1	—
52	459338.69	2328717.93	Аналитический	0.1	—
53	459377.88	2328728.17	Аналитический	0.1	—
54	459416.00	2328736.59	Аналитический	0.1	—
55	459424.75	2328738.49	Аналитический	0.1	—
56	459452.40	2328744.94	Аналитический	0.1	—
57	459456.39	2328745.36	Аналитический	0.1	—
1	459515.04	2328753.34	Аналитический	0.1	—
Часть №2					
58	459306.62	2328929.19	Аналитический	0.1	—
59	459296.53	2328958.30	Аналитический	0.1	—
60	459292.25	2328956.66	Аналитический	0.1	—
61	459288.74	2328965.69	Аналитический	0.1	—
62	459286.96	2328970.28	Аналитический	0.1	—

1	2	3	4	5	6
63	459269.14	2328978.91	Аналитический	0.1	—
64	459269.13	2328978.91	Аналитический	0.1	—
65	459269.12	2328978.91	Аналитический	0.1	—
66	459228.54	2328962.70	Аналитический	0.1	—
67	459242.87	2328904.78	Аналитический	0.1	—
58	459306.62	2328929.19	Аналитический	0.1	—
Часть №3					
68	459213.96	2328800.22	Аналитический	0.1	—
69	459197.51	2328843.13	Аналитический	0.1	—
70	459205.84	2328846.32	Аналитический	0.1	—
71	459189.52	2328888.92	Аналитический	0.1	—
72	459164.02	2328879.15	Аналитический	0.1	—
73	459158.19	2328894.72	Аналитический	0.1	—
74	459118.58	2328879.23	Аналитический	0.1	—
75	459129.14	2328852.80	Аналитический	0.1	—
76	459158.20	2328864.03	Аналитический	0.1	—
77	459162.74	2328852.19	Аналитический	0.1	—
78	459170.13	2328832.63	Аналитический	0.1	—
79	459179.01	2328809.09	Аналитический	0.1	—
80	459184.90	2328793.18	Аналитический	0.1	—
81	459186.14	2328789.67	Аналитический	0.1	—
68	459213.96	2328800.22	Аналитический	0.1	—

Раздел 3

Сведения о местоположении измененных (уточненных) границ объекта							
1. Система координат:							
2. Сведения о характерных точках границ объекта							
Обозначение характерных точек границ	Существующие координаты. м		Измененные (уточненные) координаты. м		Метод определения координат характерной точки	Средняя квадратическая погрешность положения характерной точки (Mt). м	Описание обозначения точки на местности (при наличии)
	X	Y	X	Y			
1	2	3	4	5	6	7	8
-	-	-	-	-	-	-	-
3. Сведения о характерных точках части (частей) границы объекта							
1	2	3	4	5	6	7	8
-	-	-	-	-	-	-	-

РАЗДЕЛ 4

План границ объекта

Зона малоэтажной жилой застройки (Ж2) № 1-2

Обзорная схема

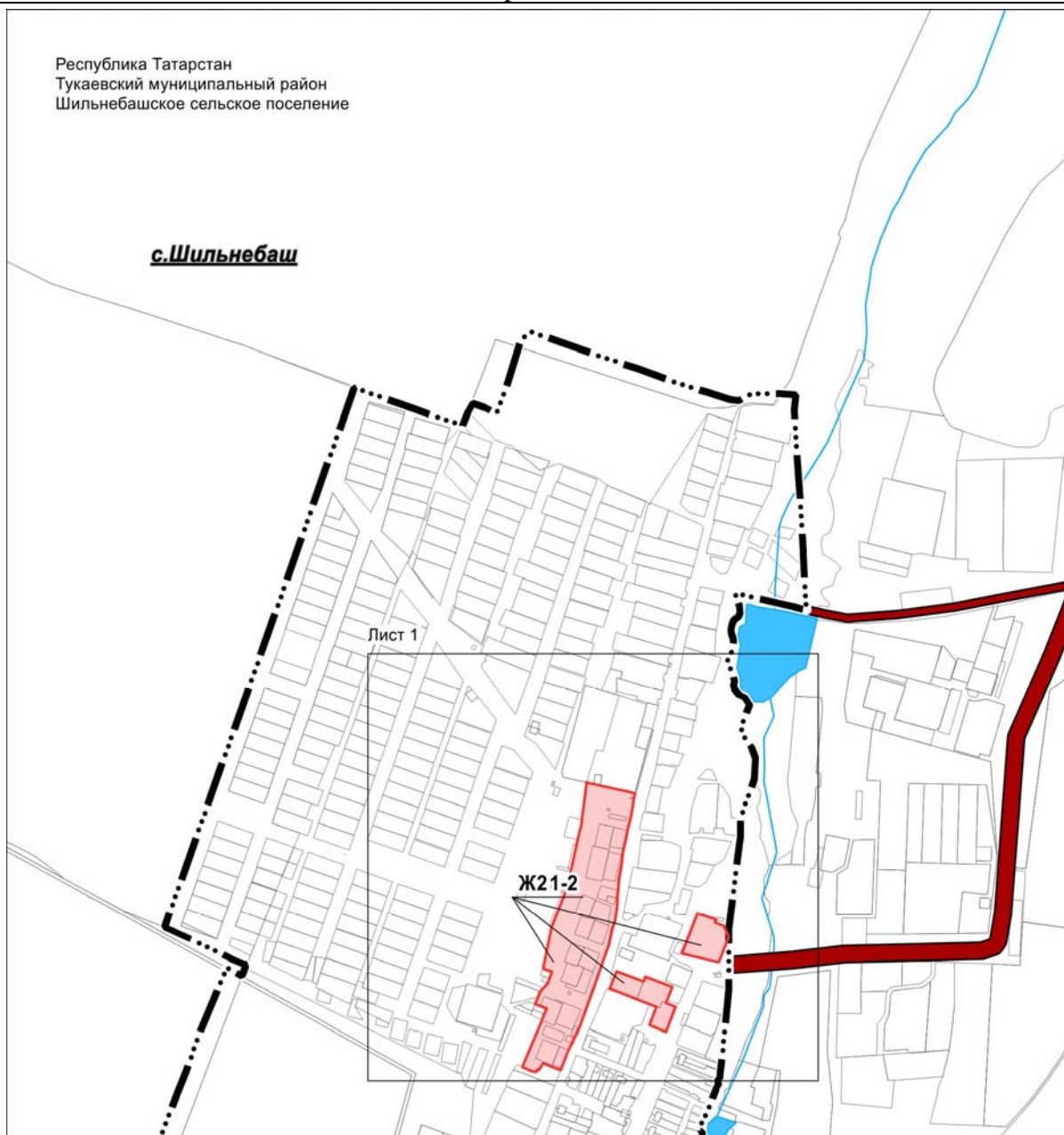

Масштаб 1:10 000

Используемые условные обозначения

- граница и область территориальной зоны
- Ж2 1-2** обозначение территориальной зоны
- · · · — граница населенного пункта
- земельный участок
- река

Подпись

Дата «14» ноября 2022 г.

Место для оттиска печати лица, составившего план границ объекта

План границ объекта

Зона малозэтажной жилой застройки (ЖЗ) № 1-2
Лист 1

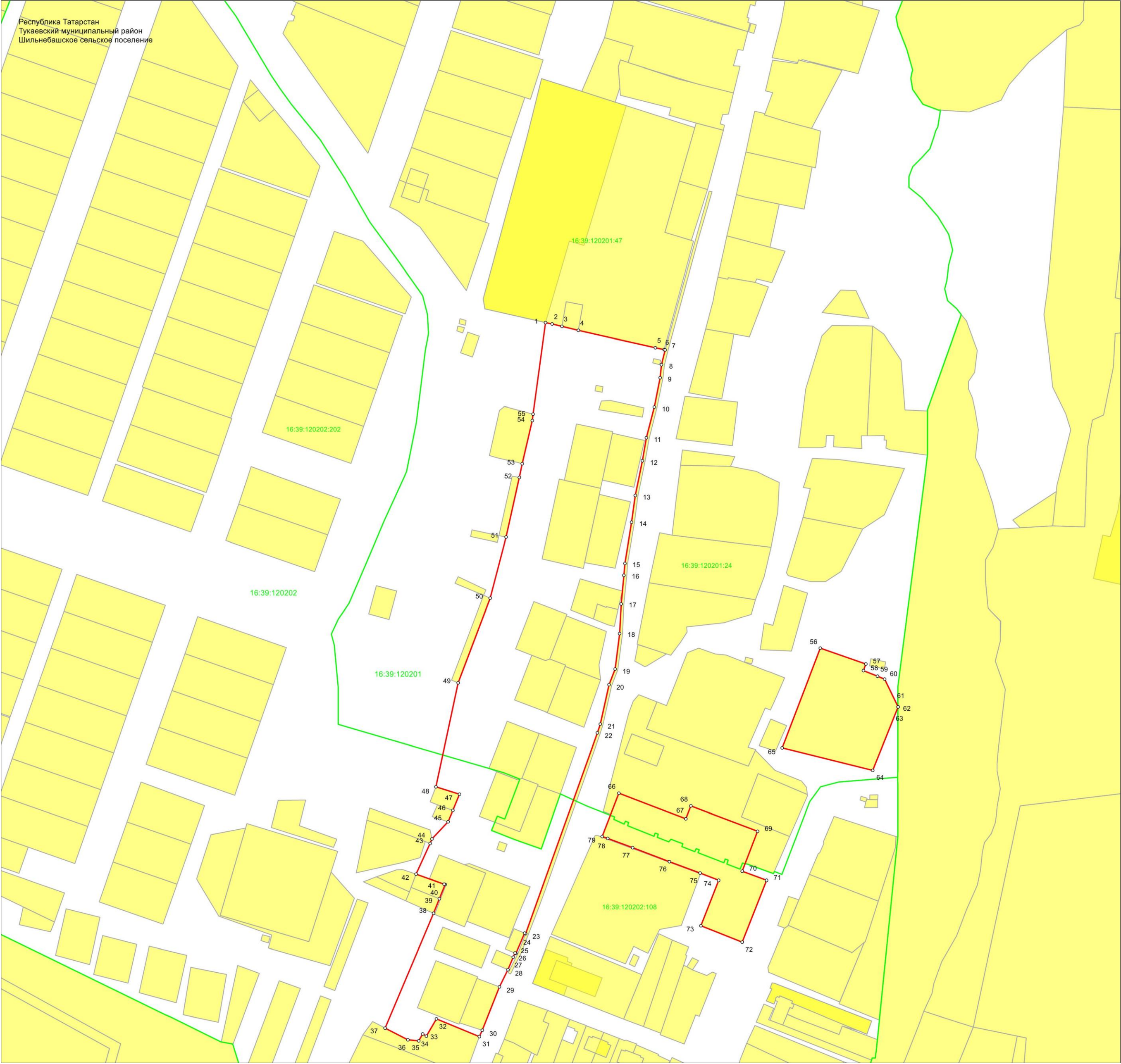

Масштаб 1:2 000

- Используемые условные обозначения
- 1 обозначение характерной точки границ объекта
 - граница объекта
 - граница кадастрового квартала
 - граница земельного участка
 - 16:39:120201 номер кадастрового квартала
 - 16:39:120201:24 кадастровый номер земельного участка

Подпись

Дата «14» ноября 2022 г.

Место для оттиска печати лица, составившего план границ объекта

ОПИСАНИЕ МЕСТОПОЛОЖЕНИЯ ГРАНИЦ

Многофункциональная общественно-деловая зона (ОД) № 1-3

(наименование объекта, местоположение границ которого описано (далее – объект))

Раздел 1

Сведения об объекте		
№ п/п	Характеристики объекта	Описание характеристик
1	Местоположение объекта	Республика Татарстан, Тукаевский муниципальный район, Шильнебашское сельское поселение, с.Шильнебаш
2	Площадь объекта +/- величина погрешности определения площади (Р +/- Дельта Р)	40 367 кв. м ± 70 кв. м
3	Иные характеристики объекта	-

Раздел 2

Сведения о местоположении границ объекта					
1. Система координат: МСК-16					
2. Сведения о характерных точках границ объекта					
Обозначение характерных точек границ	Координаты, м		Метод определения координат характерной точки	Средняя квадратическая погрешность положения характерной точки (Mt), м	Описание обозначения точки на местности (при наличии)
	X	Y			
1	2	3	4	5	6
—	—	—	—	—	—
3. Сведения о характерных точках части (частей) границы объекта					
Обозначение характерных точек части границы	Координаты. м		Метод определения координат характерной точки	Средняя квадратическая погрешность положения характерной точки (Mt. м)	Описание обозначения точки на местности (при наличии)
	X	Y			
1	2	3	4	5	6
Часть №1					
1	459517.93	2328697.40	Аналитический	0.1	—
2	459517.44	2328698.63	Аналитический	0.1	—
3	459516.31	2328702.57	Аналитический	0.1	—
4	459513.22	2328713.47	Аналитический	0.1	—
5	459506.30	2328711.10	Аналитический	0.1	—
6	459493.04	2328706.59	Аналитический	0.1	—
7	459495.62	2328699.02	Аналитический	0.1	—
8	459498.72	2328691.02	Аналитический	0.1	—
1	459517.93	2328697.40	Аналитический	0.1	—
Часть №2					
9	459671.15	2328750.80	Аналитический	0.1	—
10	459662.90	2328776.62	Аналитический	0.1	—
11	459656.10	2328797.92	Аналитический	0.1	—
12	459653.86	2328804.95	Аналитический	0.1	—
13	459651.33	2328812.86	Аналитический	0.1	—
14	459639.83	2328848.89	Аналитический	0.1	—
15	459605.53	2328839.10	Аналитический	0.1	—
16	459600.59	2328837.68	Аналитический	0.1	—
17	459572.72	2328829.73	Аналитический	0.1	—
18	459570.02	2328838.66	Аналитический	0.1	—
19	459567.16	2328848.01	Аналитический	0.1	—

1	2	3	4	5	6
20	459497.64	2328829.21	Аналитический	0.1	—
21	459510.03	2328774.35	Аналитический	0.1	—
22	459512.58	2328763.78	Аналитический	0.1	—
23	459514.09	2328757.54	Аналитический	0.1	—
24	459515.04	2328753.34	Аналитический	0.1	—
25	459523.81	2328714.64	Аналитический	0.1	—
26	459529.78	2328713.62	Аналитический	0.1	—
27	459530.32	2328713.49	Аналитический	0.1	—
28	459636.41	2328742.13	Аналитический	0.1	—
9	459671.15	2328750.80	Аналитический	0.1	—
Часть №3					
29	459573.44	2328618.29	Аналитический	0.1	—
30	459567.07	2328636.59	Аналитический	0.1	—
31	459531.43	2328667.44	Аналитический	0.1	—
32	459520.58	2328663.65	Аналитический	0.1	—
33	459540.40	2328606.73	Аналитический	0.1	—
29	459573.44	2328618.29	Аналитический	0.1	—
Часть №4					
34	459264.94	2328806.56	Аналитический	0.1	—
35	459272.60	2328809.48	Аналитический	0.1	—
36	459276.93	2328812.99	Аналитический	0.1	—
37	459272.33	2328824.61	Аналитический	0.1	—
38	459255.09	2328817.79	Аналитический	0.1	—
39	459231.15	2328882.98	Аналитический	0.1	—
40	459241.28	2328887.60	Аналитический	0.1	—
41	459228.44	2328900.21	Аналитический	0.1	—
42	459221.65	2328917.04	Аналитический	0.1	—
43	459217.57	2328920.35	Аналитический	0.1	—
44	459213.06	2328920.86	Аналитический	0.1	—
45	459212.32	2328920.94	Аналитический	0.1	—
46	459198.96	2328937.90	Аналитический	0.1	—
47	459186.11	2328977.51	Аналитический	0.1	—
48	459185.72	2328978.72	Аналитический	0.1	—
49	459068.71	2328966.75	Аналитический	0.1	—
50	459079.20	2328941.08	Аналитический	0.1	—
51	459099.19	2328896.02	Аналитический	0.1	—
52	459118.58	2328879.23	Аналитический	0.1	—
53	459158.19	2328894.72	Аналитический	0.1	—
54	459164.02	2328879.15	Аналитический	0.1	—
55	459189.52	2328888.92	Аналитический	0.1	—
56	459205.84	2328846.32	Аналитический	0.1	—
57	459197.51	2328843.13	Аналитический	0.1	—
58	459213.96	2328800.22	Аналитический	0.1	—

1	2	3	4	5	6
59	459186.14	2328789.67	Аналитический	0.1	—
60	459184.90	2328793.18	Аналитический	0.1	—
61	459179.01	2328809.09	Аналитический	0.1	—
62	459170.13	2328832.63	Аналитический	0.1	—
63	459162.74	2328852.19	Аналитический	0.1	—
64	459162.20	2328852.46	Аналитический	0.1	—
65	459129.17	2328840.28	Аналитический	0.1	—
66	459123.97	2328825.83	Аналитический	0.1	—
67	459097.77	2328815.01	Аналитический	0.1	—
68	459069.35	2328803.28	Аналитический	0.1	—
69	459084.37	2328764.97	Аналитический	0.1	—
70	459092.16	2328745.06	Аналитический	0.1	—
71	459122.27	2328756.44	Аналитический	0.1	—
72	459123.71	2328757.08	Аналитический	0.1	—
73	459186.59	2328784.94	Аналитический	0.1	—
74	459202.20	2328790.30	Аналитический	0.1	—
34	459264.94	2328806.56	Аналитический	0.1	—

Раздел 3

Сведения о местоположении измененных (уточненных) границ объекта							
1. Система координат:							
2. Сведения о характерных точках границ объекта							
Обозначение характерных точек границ	Существующие координаты. м		Измененные (уточненные) координаты. м		Метод определения координат характерной точки	Средняя квадратическая погрешность положения характерной точки (Mt). м	Описание обозначения точки на местности (при наличии)
	X	Y	X	Y			
1	2	3	4	5	6	7	8
-	-	-	-	-	-	-	-
3. Сведения о характерных точках части (частей) границы объекта							
1	2	3	4	5	6	7	8
-	-	-	-	-	-	-	-

РАЗДЕЛ 4

План границ объекта

Многофункциональная общественно-деловая зона (ОД) № 1-3

Обзорная схема

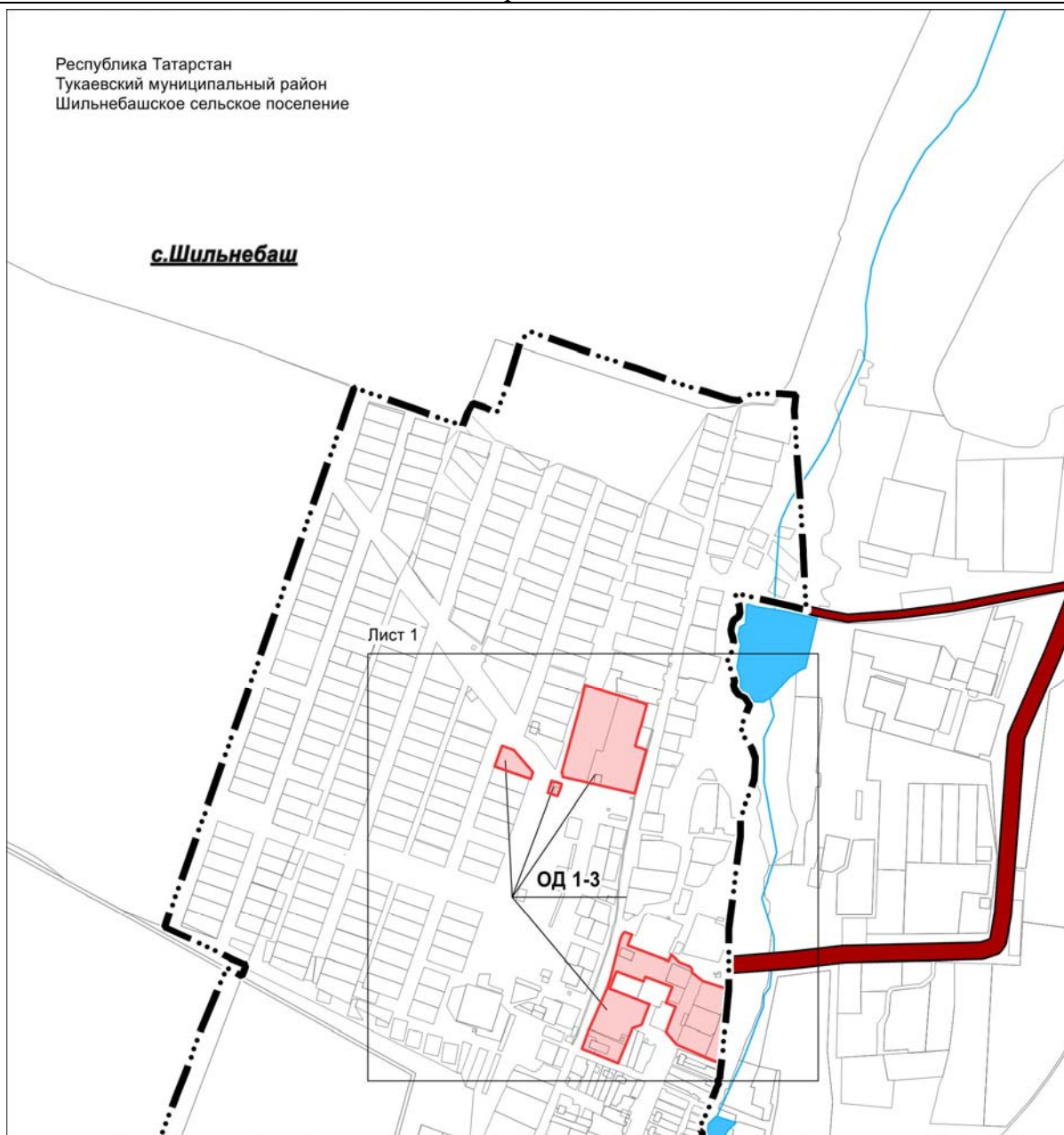

Масштаб 1:10 000

Используемые условные обозначения

- граница и область территориальной зоны
- ОД 1-3** обозначение территориальной зоны
- · — · — граница населенного пункта
- земельный участок
- река

Подпись

Дата «14» ноября 2022 г.

Место для оттиска печати лица, составившего план границ объекта

РАЗДЕЛ 4

План границ объекта

Многофункциональная общественно-деловая зона (ОД) № 1-3
Лист 1

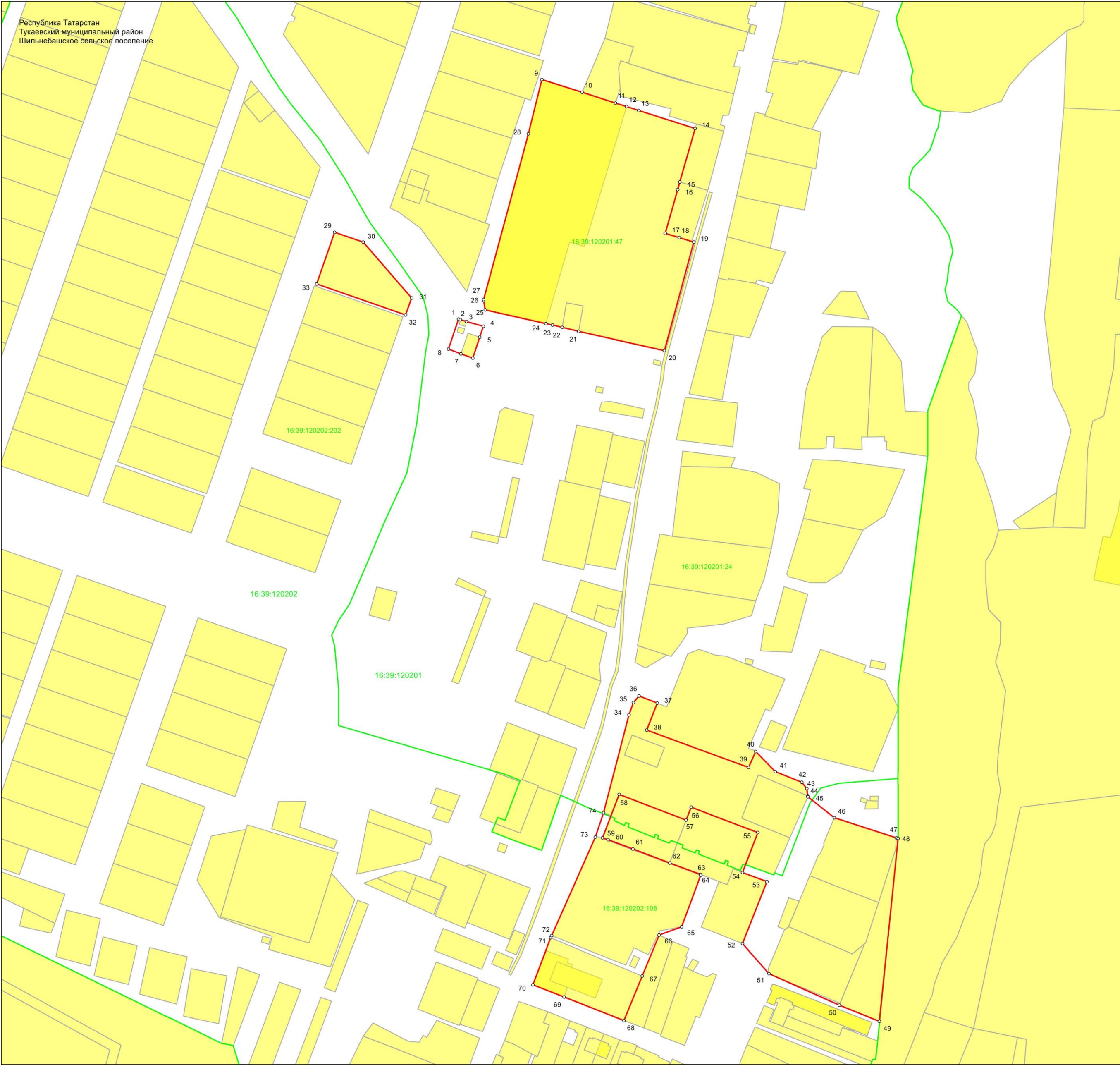

Масштаб 1:2 000

- Используемые условные обозначения
- 1 обозначение характерной точки границ объекта
 - граница объекта
 - граница кадастрового квартала
 - граница земельного участка
 - 16:39:120201 номер кадастрового квартала
 - 16:39:120201:24 кадастровый номер земельного участка

Подпись

Дата «14» ноября 2022 г.

Место для оттиска печати лица, составившего план границ объекта

ОПИСАНИЕ МЕСТОПОЛОЖЕНИЯ ГРАНИЦ

Зона производственных и складских объектов IV-V классов опасности (ПЗ) № 1-4
(наименование объекта, местоположение границ которого описано (далее – объект))

Раздел 1

Сведения об объекте		
№ п/п	Характеристики объекта	Описание характеристик
1	Местоположение объекта	Республика Татарстан, Тукаевский муниципальный район, Шильнебашское сельское поселение, с.Шильнебаш
2	Площадь объекта +/- величина погрешности определения площади (Р +/- Дельта Р)	3 850 кв. м ± 22 кв. м
3	Иные характеристики объекта	-

Раздел 2

Сведения о местоположении границ объекта					
1. Система координат: МСК-16					
2. Сведения о характерных точках границ объекта					
Обозначение характерных точек границ	Координаты, м		Метод определения координат характерной точки	Средняя квадратическая погрешность положения характерной точки (Mt), м	Описание обозначения точки на местности (при наличии)
	X	Y			
1	2	3	4	5	6
1	459303.81	2328844.15	Аналитический	0.1	—
2	459306.65	2328851.40	Аналитический	0.1	—
3	459302.92	2328861.86	Аналитический	0.1	—
4	459302.22	2328868.87	Аналитический	0.1	—
5	459292.02	2328895.16	Аналитический	0.1	—
6	459291.22	2328897.20	Аналитический	0.1	—
7	459290.43	2328899.25	Аналитический	0.1	—
8	459287.68	2328906.34	Аналитический	0.1	—
9	459274.67	2328900.61	Аналитический	0.1	—
10	459271.30	2328899.12	Аналитический	0.1	—
11	459268.07	2328897.70	Аналитический	0.1	—
12	459267.01	2328897.23	Аналитический	0.1	—
13	459268.37	2328893.95	Аналитический	0.1	—
14	459243.28	2328882.90	Аналитический	0.1	—
15	459241.84	2328887.85	Аналитический	0.1	—
16	459241.28	2328887.60	Аналитический	0.1	—
17	459231.15	2328882.98	Аналитический	0.1	—
18	459255.09	2328817.79	Аналитический	0.1	—
19	459272.33	2328824.61	Аналитический	0.1	—
20	459269.91	2328830.70	Аналитический	0.1	—
1	459303.81	2328844.15	Аналитический	0.1	—
3. Сведения о характерных точках части (частей) границы объекта					
Обозначение характерных точек части границы	Координаты. м		Метод определения координат характерной точки	Средняя квадратическая погрешность положения характерной точки (Mt. м)	Описание обозначения точки на местности (при наличии)
	X	Y			
1	2	3	4	5	6
-	-	-	-	-	-

Раздел 3

Сведения о местоположении измененных (уточненных) границ объекта							
1. Система координат:							
2. Сведения о характерных точках границ объекта							
Обозначение характерных точек границ	Существующие координаты. м		Измененные (уточненные) координаты. м		Метод определения координат характерной точки	Средняя квадратическая погрешность положения характерной точки (Mt). м	Описание обозначения точки на местности (при наличии)
	X	Y	X	Y			
1	2	3	4	5	6	7	8
-	-	-	-	-	-	-	-
3. Сведения о характерных точках части (частей) границы объекта							
1	2	3	4	5	6	7	8
-	-	-	-	-	-	-	-

РАЗДЕЛ 4

План границ объекта



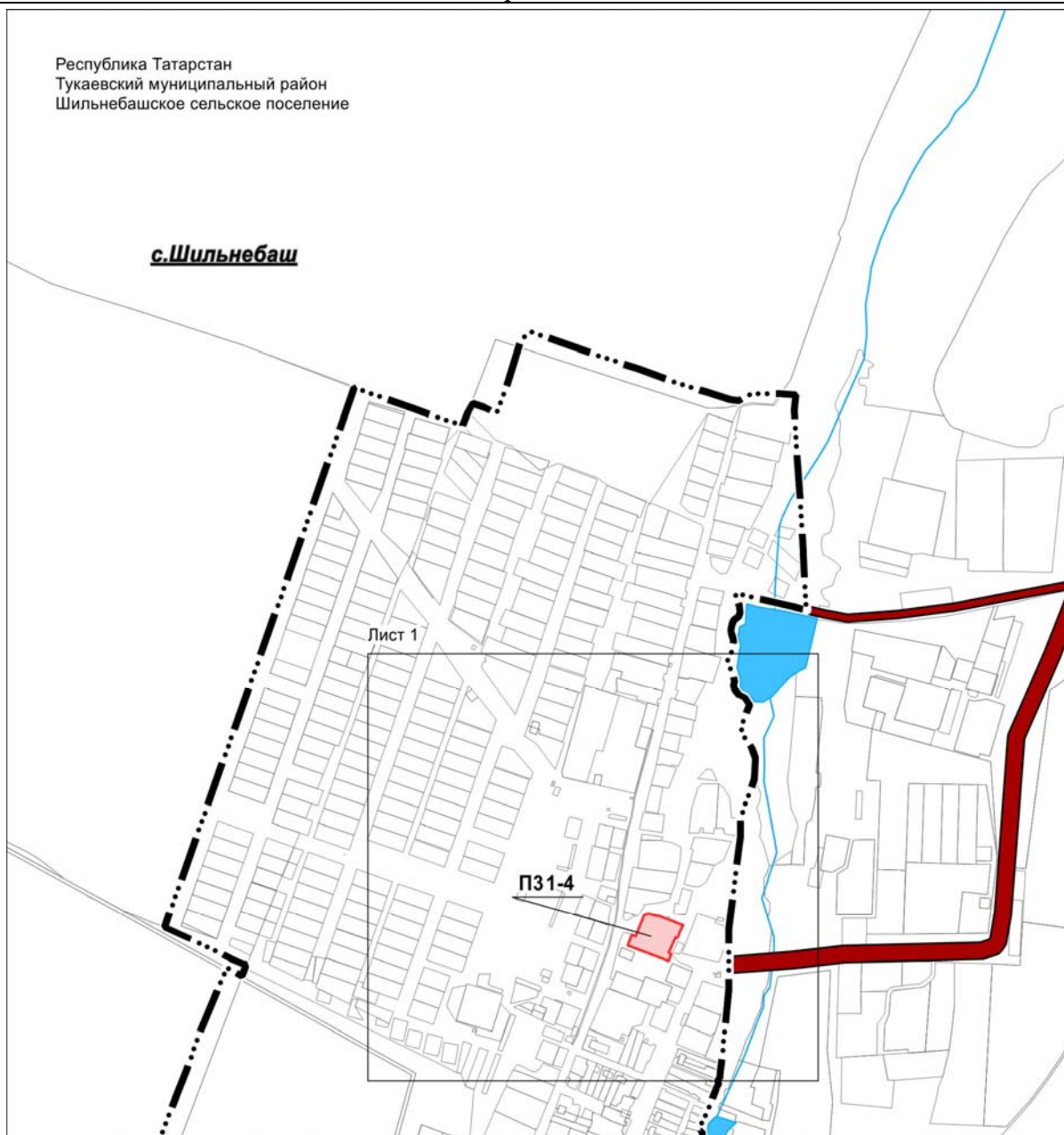

Зона производственных и складских объектов IV-V классов опасности (ПЗ) № 1-4

Обзорная схема



Масштаб 1:10 000

Используемые условные обозначения

-  граница и область территориальной зоны
- ПЗ 1-4** обозначение территориальной зоны
-  граница населенного пункта
-  земельный участок
-  река

Подпись

Дата «14» ноября 2022 г.

Место для оттиска печати лица, составившего план границ объекта

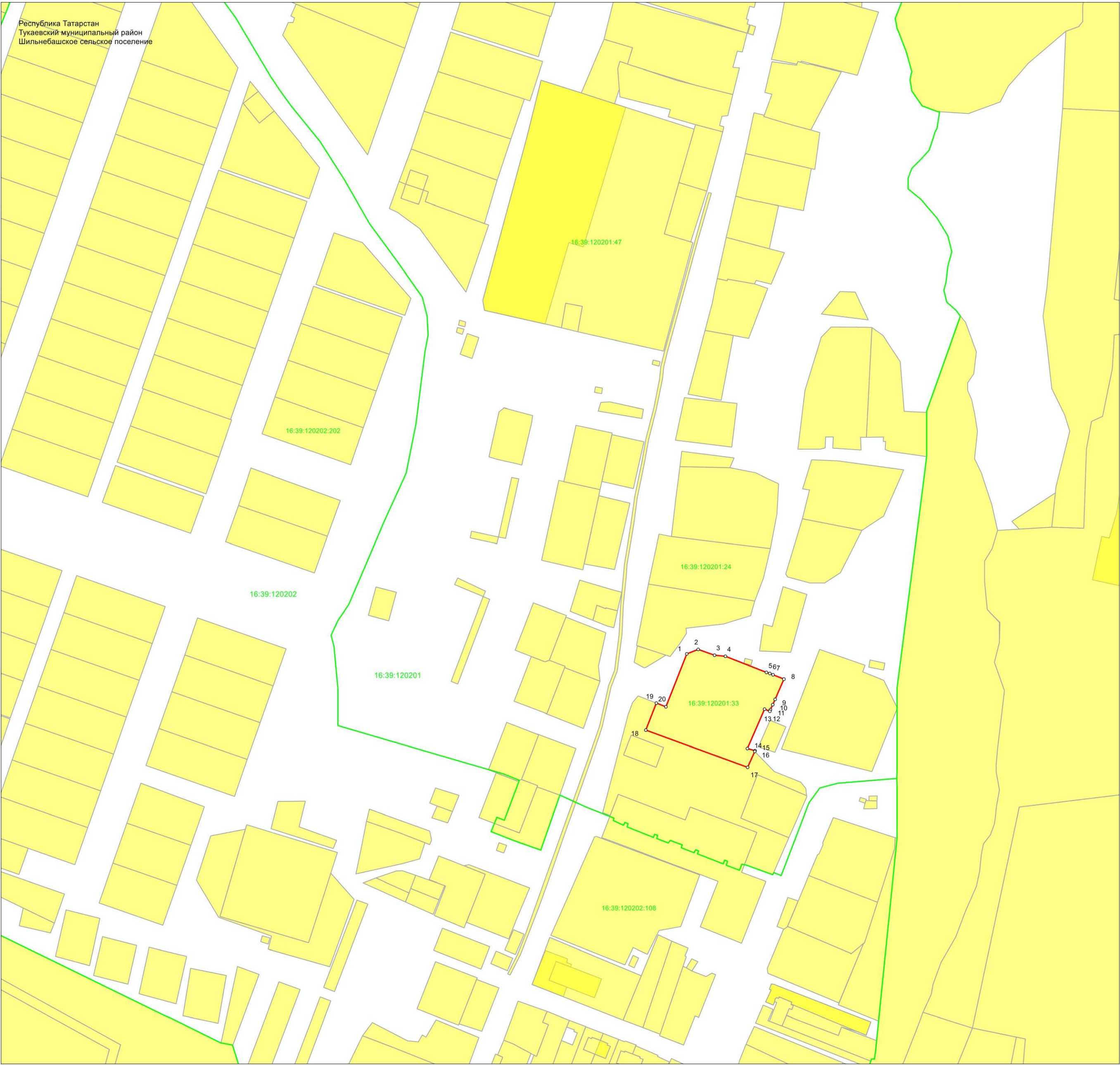

Масштаб 1:2 000

- Используемые условные обозначения
- 1 обозначение характерной точки границ объекта
 - граница объекта
 - граница кадастрового квартала
 - граница земельного участка
 - 16:39:120201 номер кадастрового квартала
 - 16:39:120201:24 кадастровый номер земельного участка

Подпись

Дата «14» ноября 2022 г.

Место для оттиска печати лица, составившего план границ объекта

ОПИСАНИЕ МЕСТОПОЛОЖЕНИЯ ГРАНИЦ

Зона индивидуальной жилой застройки (Ж1) № 2-1

(наименование объекта, местоположение границ которого описано (далее – объект))

Раздел 1

Сведения об объекте		
№ п/п	Характеристики объекта	Описание характеристик
1	Местоположение объекта	Республика Татарстан, Тукаевский муниципальный район, Шильнебашское сельское поселение, д.Тогаево
2	Площадь объекта +/- величина погрешности определения площади (Р +/- Дельта Р)	178 469 кв. м ± 148 кв. м
3	Иные характеристики объекта	-

Раздел 2

Сведения о местоположении границ объекта					
1. Система координат: МСК-16					
2. Сведения о характерных точках границ объекта					
Обозначение характерных точек границ	Координаты, м		Метод определения координат характерной точки	Средняя квадратическая погрешность положения характерной точки (Mt), м	Описание обозначения точки на местности (при наличии)
	X	Y			
1	2	3	4	5	6
1	463967.09	2330264.59	Аналитический	0.1	—
2	464033.82	2330310.94	Аналитический	0.1	—
3	463996.22	2330366.88	Аналитический	0.1	—
4	464007.64	2330373.81	Аналитический	0.1	—
5	464002.66	2330381.61	Аналитический	0.1	—
6	464007.12	2330385.18	Аналитический	0.1	—
7	463997.00	2330399.75	Аналитический	0.1	—
8	463978.48	2330390.55	Аналитический	0.1	—
9	463968.07	2330406.26	Аналитический	0.1	—
10	463945.92	2330397.39	Аналитический	0.1	—
11	463940.99	2330410.77	Аналитический	0.1	—
12	463927.92	2330428.51	Аналитический	0.1	—
13	463926.36	2330427.43	Аналитический	0.1	—
14	463914.88	2330419.18	Аналитический	0.1	—
15	463907.55	2330414.55	Аналитический	0.1	—
16	463906.83	2330416.51	Аналитический	0.1	—
17	463885.01	2330445.23	Аналитический	0.1	—
18	463879.19	2330441.88	Аналитический	0.1	—
19	463850.23	2330478.03	Аналитический	0.1	—
20	463840.48	2330470.91	Аналитический	0.1	—
21	463831.42	2330479.94	Аналитический	0.1	—
22	463824.45	2330488.01	Аналитический	0.1	—
23	463810.90	2330505.52	Аналитический	0.1	—
24	463815.33	2330510.39	Аналитический	0.1	—
25	463809.27	2330519.95	Аналитический	0.1	—
26	463831.79	2330534.26	Аналитический	0.1	—
27	463816.60	2330557.83	Аналитический	0.1	—
28	463815.52	2330559.15	Аналитический	0.1	—
29	463806.99	2330573.28	Аналитический	0.1	—
30	463806.74	2330573.75	Аналитический	0.1	—
31	463806.78	2330573.78	Аналитический	0.1	—
32	463794.03	2330595.64	Аналитический	0.1	—

1	2	3	4	5	6
33	463800.13	2330600.73	Аналитический	0.1	—
34	463783.68	2330625.27	Аналитический	0.1	—
35	463784.42	2330625.95	Аналитический	0.1	—
36	463779.25	2330633.74	Аналитический	0.1	—
37	463783.45	2330636.58	Аналитический	0.1	—
38	463773.05	2330652.89	Аналитический	0.1	—
39	463772.30	2330652.28	Аналитический	0.1	—
40	463772.37	2330652.19	Аналитический	0.1	—
41	463768.44	2330649.15	Аналитический	0.1	—
42	463767.29	2330645.21	Аналитический	0.1	—
43	463749.97	2330668.28	Аналитический	0.1	—
44	463711.67	2330686.84	Аналитический	0.1	—
45	463700.99	2330701.43	Аналитический	0.1	—
46	463700.84	2330709.58	Аналитический	0.1	—
47	463734.35	2330749.30	Аналитический	0.1	—
48	463722.12	2330768.68	Аналитический	0.1	—
49	463711.79	2330769.72	Аналитический	0.1	—
50	463704.13	2330781.44	Аналитический	0.1	—
51	463693.78	2330775.45	Аналитический	0.1	—
52	463682.34	2330793.09	Аналитический	0.1	—
53	463607.22	2330750.18	Аналитический	0.1	—
54	463579.48	2330733.08	Аналитический	0.1	—
55	463568.85	2330727.14	Аналитический	0.1	—
56	463576.57	2330715.87	Аналитический	0.1	—
57	463564.88	2330707.76	Аналитический	0.1	—
58	463557.11	2330719.10	Аналитический	0.1	—
59	463551.49	2330729.53	Аналитический	0.1	—
60	463570.03	2330740.57	Аналитический	0.1	—
61	463565.80	2330748.38	Аналитический	0.1	—
62	463569.71	2330751.16	Аналитический	0.1	—
63	463662.26	2330807.44	Аналитический	0.1	—
64	463650.63	2330825.13	Аналитический	0.1	—
65	463652.42	2330827.98	Аналитический	0.1	—
66	463642.07	2330844.05	Аналитический	0.1	—
67	463629.71	2330859.01	Аналитический	0.1	—
68	463630.07	2330859.36	Аналитический	0.1	—
69	463616.79	2330880.62	Аналитический	0.1	—
70	463593.52	2330868.59	Аналитический	0.1	—
71	463575.28	2330855.98	Аналитический	0.1	—
72	463573.04	2330859.17	Аналитический	0.1	—
73	463571.53	2330858.12	Аналитический	0.1	—
74	463553.37	2330849.24	Аналитический	0.1	—
75	463522.66	2330831.61	Аналитический	0.1	—

1	2	3	4	5	6
76	463520.80	2330832.02	Аналитический	0.1	—
77	463519.23	2330834.92	Аналитический	0.1	—
78	463520.77	2330835.83	Аналитический	0.1	—
79	463521.59	2330836.47	Аналитический	0.1	—
80	463520.71	2330837.90	Аналитический	0.1	—
81	463525.17	2330840.96	Аналитический	0.1	—
82	463524.17	2330843.12	Аналитический	0.1	—
83	463523.22	2330848.21	Аналитический	0.1	—
84	463533.82	2330863.64	Аналитический	0.1	—
85	463580.41	2330888.33	Аналитический	0.1	—
86	463595.01	2330898.53	Аналитический	0.1	—
87	463608.19	2330907.69	Аналитический	0.1	—
88	463602.35	2330912.77	Аналитический	0.1	—
89	463589.27	2330930.34	Аналитический	0.1	—
90	463573.99	2330921.27	Аналитический	0.1	—
91	463572.34	2330919.84	Аналитический	0.1	—
92	463558.96	2330940.21	Аналитический	0.1	—
93	463551.53	2330957.72	Аналитический	0.1	—
94	463540.76	2330975.04	Аналитический	0.1	—
95	463550.72	2330980.56	Аналитический	0.1	—
96	463545.35	2330990.88	Аналитический	0.1	—
97	463492.61	2330962.26	Аналитический	0.1	—
98	463465.19	2330947.37	Аналитический	0.1	—
99	463463.04	2330952.01	Аналитический	0.1	—
100	463448.90	2330945.55	Аналитический	0.1	—
101	463445.28	2330952.77	Аналитический	0.1	—
102	463435.97	2330971.05	Аналитический	0.1	—
103	463416.91	2330961.86	Аналитический	0.1	—
104	463415.88	2330961.30	Аналитический	0.1	—
105	463407.07	2330956.59	Аналитический	0.1	—
106	463403.29	2330954.58	Аналитический	0.1	—
107	463393.69	2330971.46	Аналитический	0.1	—
108	463366.24	2331019.77	Аналитический	0.1	—
109	463362.67	2331018.16	Аналитический	0.1	—
110	463359.02	2331016.52	Аналитический	0.1	—
111	463343.48	2331009.51	Аналитический	0.1	—
112	463350.21	2330954.02	Аналитический	0.1	—
113	463352.23	2330937.32	Аналитический	0.1	—
114	463354.69	2330917.05	Аналитический	0.1	—
115	463354.92	2330915.20	Аналитический	0.1	—
116	463356.64	2330900.94	Аналитический	0.1	—
117	463350.69	2330872.79	Аналитический	0.1	—
118	463346.45	2330872.94	Аналитический	0.1	—

1	2	3	4	5	6
119	463344.10	2330869.18	Аналитический	0.1	—
120	463343.46	2330864.78	Аналитический	0.1	—
121	463341.35	2330829.48	Аналитический	0.1	—
122	463338.36	2330784.80	Аналитический	0.1	—
123	463344.77	2330751.19	Аналитический	0.1	—
124	463347.98	2330750.52	Аналитический	0.1	—
125	463354.23	2330695.02	Аналитический	0.1	—
126	463357.48	2330666.77	Аналитический	0.1	—
127	463358.73	2330660.26	Аналитический	0.1	—
128	463358.73	2330659.76	Аналитический	0.1	—
129	463371.98	2330650.77	Аналитический	0.1	—
130	463380.98	2330645.02	Аналитический	0.1	—
131	463384.73	2330643.77	Аналитический	0.1	—
132	463390.48	2330641.77	Аналитический	0.1	—
133	463394.98	2330641.27	Аналитический	0.1	—
134	463396.73	2330641.27	Аналитический	0.1	—
135	463399.48	2330641.77	Аналитический	0.1	—
136	463401.98	2330643.27	Аналитический	0.1	—
137	463406.98	2330646.27	Аналитический	0.1	—
138	463411.98	2330650.27	Аналитический	0.1	—
139	463417.23	2330655.77	Аналитический	0.1	—
140	463431.81	2330668.43	Аналитический	0.1	—
141	463436.23	2330672.27	Аналитический	0.1	—
142	463451.98	2330685.77	Аналитический	0.1	—
143	463457.23	2330689.52	Аналитический	0.1	—
144	463464.73	2330692.77	Аналитический	0.1	—
145	463469.24	2330693.27	Аналитический	0.1	—
146	463472.98	2330693.27	Аналитический	0.1	—
147	463478.23	2330692.77	Аналитический	0.1	—
148	463482.49	2330691.52	Аналитический	0.1	—
149	463486.99	2330689.52	Аналитический	0.1	—
150	463491.49	2330687.52	Аналитический	0.1	—
151	463495.24	2330685.02	Аналитический	0.1	—
152	463498.99	2330681.27	Аналитический	0.1	—
153	463502.98	2330676.77	Аналитический	0.1	—
154	463509.24	2330668.02	Аналитический	0.1	—
155	463516.24	2330654.52	Аналитический	0.1	—
156	463528.24	2330630.52	Аналитический	0.1	—
157	463533.98	2330617.02	Аналитический	0.1	—
158	463535.24	2330612.02	Аналитический	0.1	—
159	463542.24	2330597.52	Аналитический	0.1	—
160	463548.48	2330586.77	Аналитический	0.1	—
161	463554.24	2330577.77	Аналитический	0.1	—

1	2	3	4	5	6
162	463559.98	2330570.77	Аналитический	0.1	—
163	463566.48	2330564.52	Аналитический	0.1	—
164	463572.74	2330558.77	Аналитический	0.1	—
165	463579.74	2330553.52	Аналитический	0.1	—
166	463584.24	2330551.02	Аналитический	0.1	—
167	463595.48	2330546.02	Аналитический	0.1	—
168	463601.24	2330543.52	Аналитический	0.1	—
169	463609.48	2330538.27	Аналитический	0.1	—
170	463616.48	2330533.27	Аналитический	0.1	—
171	463620.99	2330528.77	Аналитический	0.1	—
172	463624.24	2330525.77	Аналитический	0.1	—
173	463625.99	2330521.52	Аналитический	0.1	—
174	463633.74	2330508.02	Аналитический	0.1	—
175	463639.98	2330497.77	Аналитический	0.1	—
176	463650.24	2330483.77	Аналитический	0.1	—
177	463664.74	2330465.28	Аналитический	0.1	—
178	463672.49	2330455.78	Аналитический	0.1	—
179	463676.24	2330452.02	Аналитический	0.1	—
180	463684.48	2330446.27	Аналитический	0.1	—
181	463726.49	2330415.78	Аналитический	0.1	—
182	463728.24	2330414.02	Аналитический	0.1	—
183	463733.99	2330407.03	Аналитический	0.1	—
184	463743.49	2330393.03	Аналитический	0.1	—
185	463744.74	2330390.53	Аналитический	0.1	—
186	463747.24	2330386.53	Аналитический	0.1	—
187	463748.74	2330384.77	Аналитический	0.1	—
188	463750.49	2330383.53	Аналитический	0.1	—
189	463752.98	2330382.27	Аналитический	0.1	—
190	463758.74	2330380.27	Аналитический	0.1	—
191	463765.74	2330379.03	Аналитический	0.1	—
192	463770.74	2330378.28	Аналитический	0.1	—
193	463775.24	2330378.28	Аналитический	0.1	—
194	463782.98	2330379.53	Аналитический	0.1	—
195	463787.98	2330379.53	Аналитический	0.1	—
196	463791.74	2330379.03	Аналитический	0.1	—
197	463794.98	2330378.27	Аналитический	0.1	—
198	463798.74	2330376.53	Аналитический	0.1	—
199	463802.49	2330374.53	Аналитический	0.1	—
200	463806.49	2330371.28	Аналитический	0.1	—
201	463812.74	2330364.53	Аналитический	0.1	—
202	463815.24	2330360.53	Аналитический	0.1	—
203	463817.24	2330356.77	Аналитический	0.1	—
204	463818.49	2330353.03	Аналитический	0.1	—

1	2	3	4	5	6
205	463819.74	2330349.76	Аналитический	0.1	—
206	463819.74	2330346.02	Аналитический	0.1	—
207	463819.24	2330341.52	Аналитический	0.1	—
208	463817.74	2330336.99	Аналитический	0.1	—
209	463815.99	2330333.02	Аналитический	0.1	—
210	463812.24	2330328.26	Аналитический	0.1	—
211	463806.48	2330321.26	Аналитический	0.1	—
212	463803.24	2330316.77	Аналитический	0.1	—
213	463800.74	2330311.77	Аналитический	0.1	—
214	463799.49	2330308.52	Аналитический	0.1	—
215	463798.74	2330304.02	Аналитический	0.1	—
216	463798.24	2330300.26	Аналитический	0.1	—
217	463798.24	2330295.76	Аналитический	0.1	—
218	463798.24	2330291.27	Аналитический	0.1	—
219	463799.99	2330288.28	Аналитический	0.1	—
220	463801.49	2330284.03	Аналитический	0.1	—
221	463801.98	2330282.53	Аналитический	0.1	—
222	463805.24	2330277.53	Аналитический	0.1	—
223	463806.98	2330274.27	Аналитический	0.1	—
224	463810.24	2330271.03	Аналитический	0.1	—
225	463817.74	2330265.28	Аналитический	0.1	—
226	463825.48	2330260.27	Аналитический	0.1	—
227	463841.99	2330250.03	Аналитический	0.1	—
228	463850.24	2330245.78	Аналитический	0.1	—
229	463853.99	2330243.78	Аналитический	0.1	—
230	463859.74	2330242.53	Аналитический	0.1	—
231	463863.49	2330241.28	Аналитический	0.1	—
232	463867.99	2330238.78	Аналитический	0.1	—
233	463871.24	2330236.78	Аналитический	0.1	—
234	463874.24	2330234.27	Аналитический	0.1	—
235	463881.99	2330230.53	Аналитический	0.1	—
236	463888.99	2330227.78	Аналитический	0.1	—
237	463894.74	2330226.03	Аналитический	0.1	—
238	463902.24	2330226.03	Аналитический	0.1	—
239	463904.24	2330226.03	Аналитический	0.1	—
240	463904.74	2330225.27	Аналитический	0.1	—
241	463905.99	2330224.02	Аналитический	0.1	—
242	463915.74	2330229.03	Аналитический	0.1	—
243	463931.24	2330239.78	Аналитический	0.1	—
244	463962.74	2330261.53	Аналитический	0.1	—
1	463967.09	2330264.59	Аналитический	0.1	—

3. Сведения о характерных точках части (частей) границы объекта

1	2	3	4	5	6
Обозначение характерных точек части границы	Координаты. м		Метод определения координат характерной точки	Средняя квадратическая погрешность положения характерной точки (Mt. м)	Описание обозначения точки на местности (при наличии)
	X	Y			
1	2	3	4	5	6
-	-	-	-	-	-

Раздел 3

Сведения о местоположении измененных (уточненных) границ объекта							
1. Система координат:							
2. Сведения о характерных точках границ объекта							
Обозначение характерных точек границ	Существующие координаты. м		Измененные (уточненные) координаты. м		Метод определения координат характерной точки	Средняя квадратическая погрешность положения характерной точки (Mt). м	Описание обозначения точки на местности (при наличии)
	X	Y	X	Y			
1	2	3	4	5	6	7	8
-	-	-	-	-	-	-	-
3. Сведения о характерных точках части (частей) границы объекта							
1	2	3	4	5	6	7	8
-	-	-	-	-	-	-	-

РАЗДЕЛ 4

План границ объекта

Зона индивидуальной жилой застройки (Ж1) № 2-1

Обзорная схема

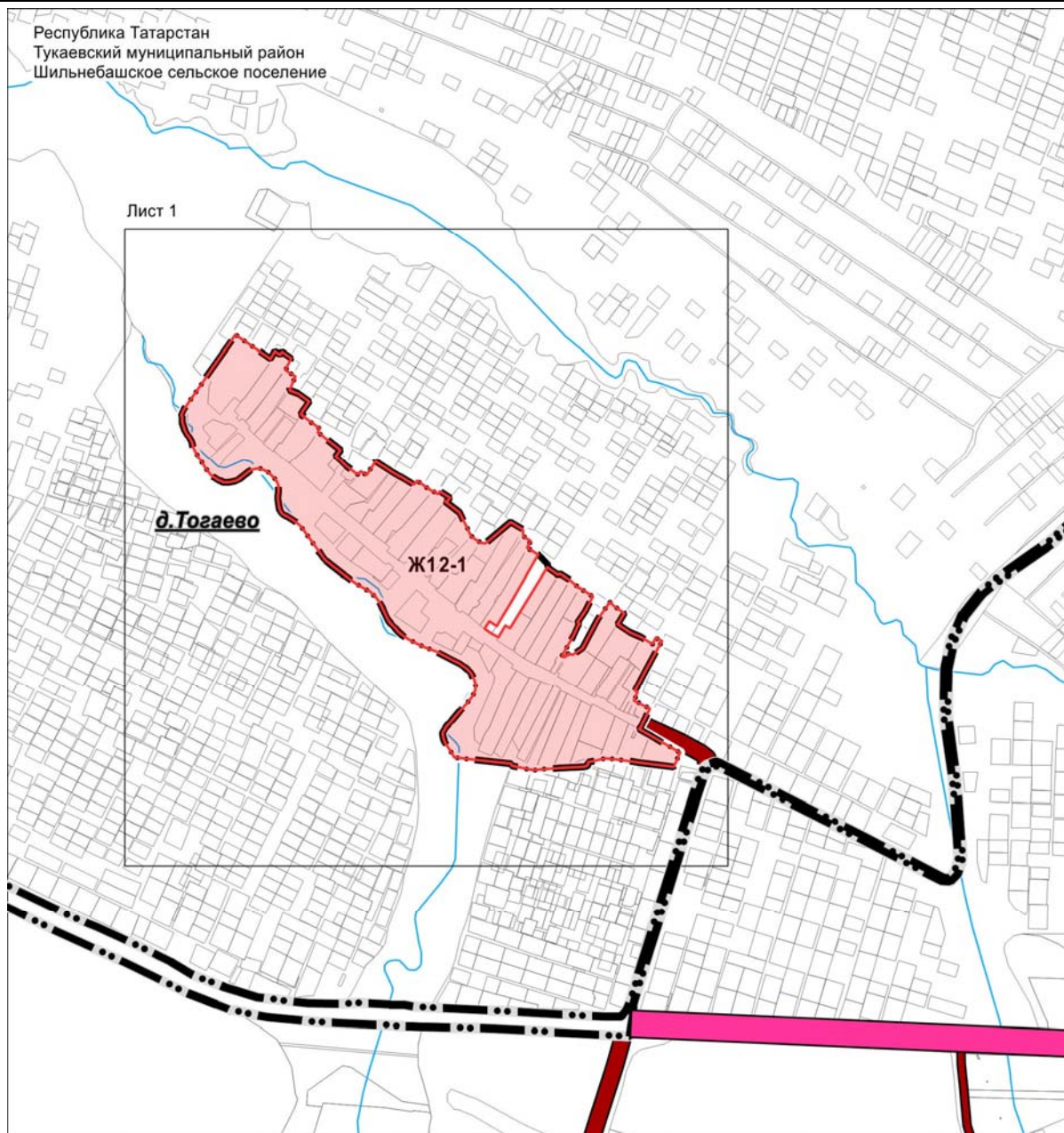

Масштаб 1:10 000

Используемые условные обозначения

- граница и область территориальной зоны
- Ж1 2-1** обозначение территориальной зоны
- граница населенного пункта
- граница сельского поселения
- земельный участок
- река

Подпись

Дата «14» ноября 2022 г.

Место для оттиска печати лица, составившего план границ объекта

РАЗДЕЛ 4

План границ объекта

Зона индивидуальной жилой застройки (Ж1) № 2-1
Лист 1

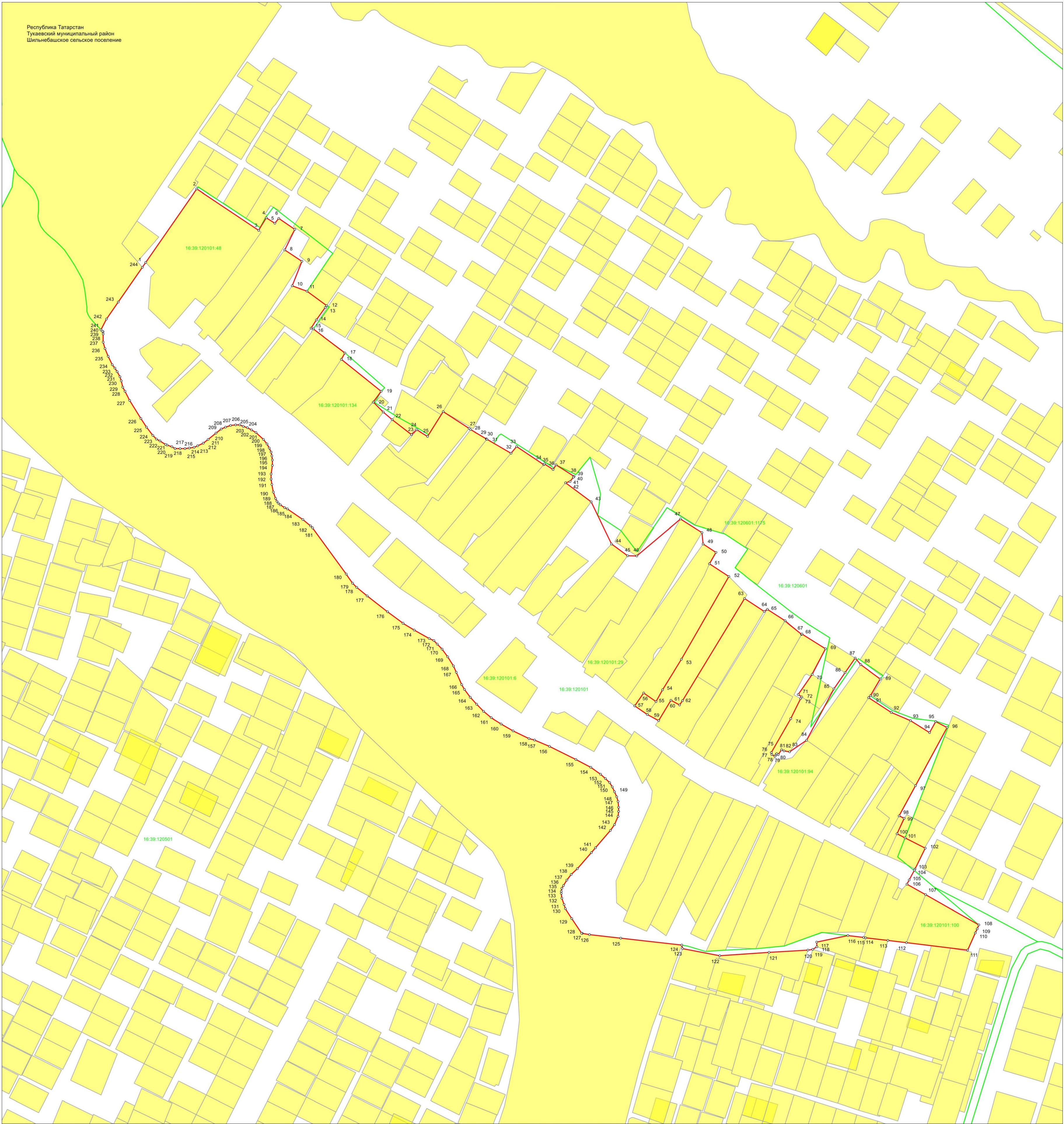

Масштаб 1:2 000

Используемые условные обозначения

- 1 обозначение характерной точки границ объекта
- граница объекта
- граница кадастрового квартала
- граница земельного участка
- 16:39:120101 номер кадастрового квартала
- 16:39:120101:29 кадастровый номер земельного участка

Подпись

Дата «14» ноября 2022 г.

Место для оттиска печати лица, составившего план границ объекта

ОПИСАНИЕ МЕСТОПОЛОЖЕНИЯ ГРАНИЦ

Зона объектов сельскохозяйственного назначения (СХ2) № 2-2

(наименование объекта, местоположение границ которого описано (далее – объект))

Раздел 1

Сведения об объекте		
№ п/п	Характеристики объекта	Описание характеристик
1	Местоположение объекта	Республика Татарстан, Тукаевский муниципальный район, Шильнебашское сельское поселение, д.Тогаево
2	Площадь объекта +/- величина погрешности определения площади (Р +/- Дельта Р)	2 984 кв. м ± 19 кв. м
3	Иные характеристики объекта	-

Раздел 2

Сведения о местоположении границ объекта					
1. Система координат: МСК-16					
2. Сведения о характерных точках границ объекта					
Обозначение характерных точек границ	Координаты, м		Метод определения координат характерной точки	Средняя квадратическая погрешность положения характерной точки (Mt), м	Описание обозначения точки на местности (при наличии)
	X	Y			
1	2	3	4	5	6
1	463682.33	2330793.08	Аналитический	0.1	—
2	463665.63	2330809.49	Аналитический	0.1	—
3	463569.71	2330751.16	Аналитический	0.1	—
4	463565.80	2330748.38	Аналитический	0.1	—
5	463570.03	2330740.57	Аналитический	0.1	—
6	463551.49	2330729.53	Аналитический	0.1	—
7	463557.11	2330719.10	Аналитический	0.1	—
8	463564.88	2330707.76	Аналитический	0.1	—
9	463576.57	2330715.87	Аналитический	0.1	—
10	463568.85	2330727.14	Аналитический	0.1	—
11	463579.48	2330733.08	Аналитический	0.1	—
12	463607.22	2330750.18	Аналитический	0.1	—
1	463682.33	2330793.08	Аналитический	0.1	—
3. Сведения о характерных точках части (частей) границы объекта					
Обозначение характерных точек части границы	Координаты. м		Метод определения координат характерной точки	Средняя квадратическая погрешность положения характерной точки (Mt. м)	Описание обозначения точки на местности (при наличии)
	X	Y			
1	2	3	4	5	6
-	-	-	-	-	-

Раздел 3

Сведения о местоположении измененных (уточненных) границ объекта							
1. Система координат:							
2. Сведения о характерных точках границ объекта							
Обозначение характерных точек границ	Существующие координаты. м		Измененные (уточненные) координаты. м		Метод определения координат характерной точки	Средняя квадратическая погрешность положения характерной точки (Mt). м	Описание обозначения точки на местности (при наличии)
	X	Y	X	Y			
1	2	3	4	5	6	7	8
-	-	-	-	-	-	-	-
3. Сведения о характерных точках части (частей) границы объекта							
1	2	3	4	5	6	7	8
-	-	-	-	-	-	-	-

РАЗДЕЛ 4

План границ объекта

Зона объектов сельскохозяйственного назначения (СХ2) № 2-2

Обзорная схема

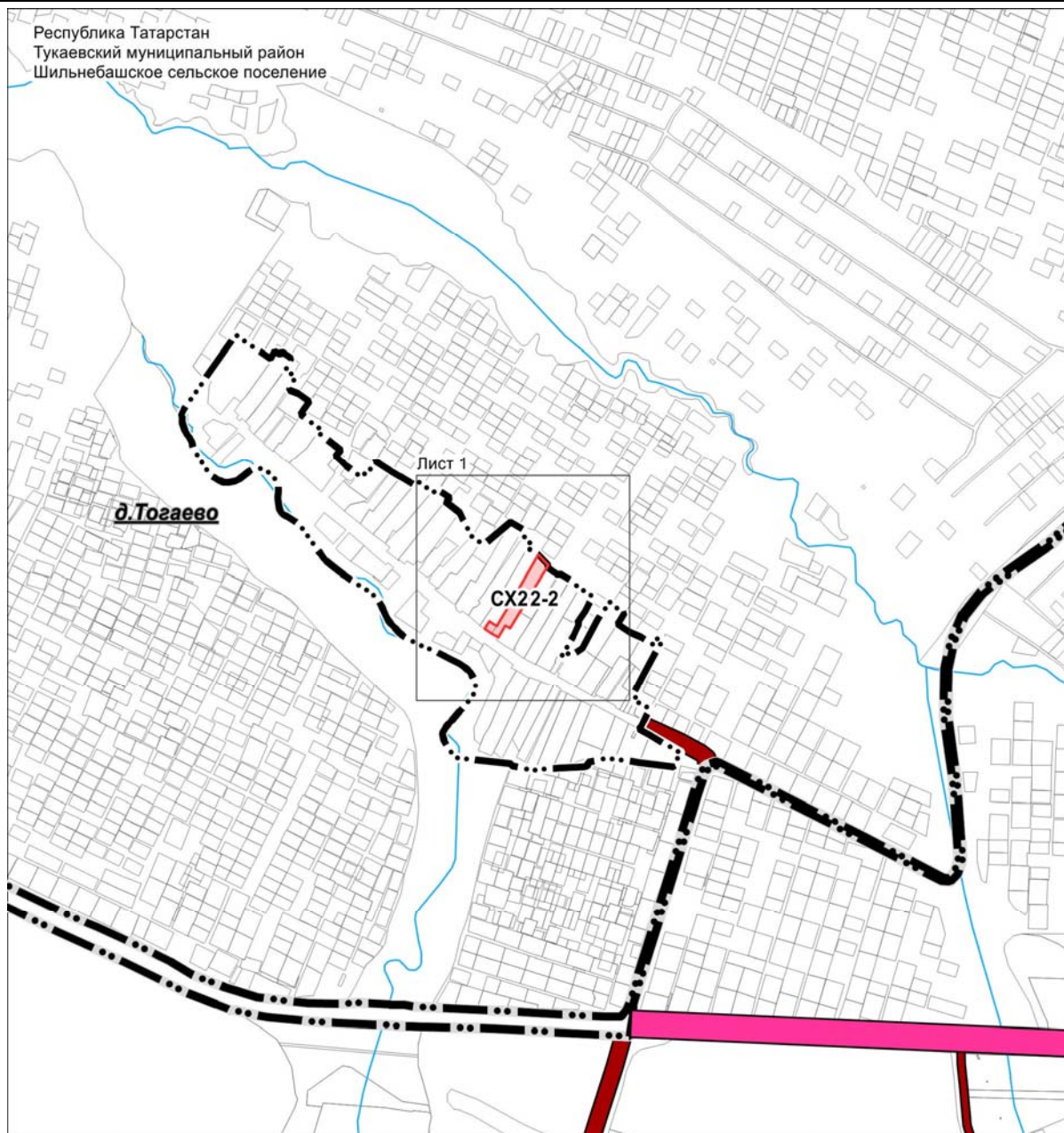

Масштаб 1:10 000

Используемые условные обозначения

- | | |
|----------------|--|
| | граница и область территориальной зоны |
| СХ2 2-2 | обозначение территориальной зоны |
| | граница населенного пункта |
| | граница сельского поселения |
| | земельный участок |
| | река |

Подпись

Дата «14» ноября 2022 г.

Место для оттиска печати лица, составившего план границ объекта

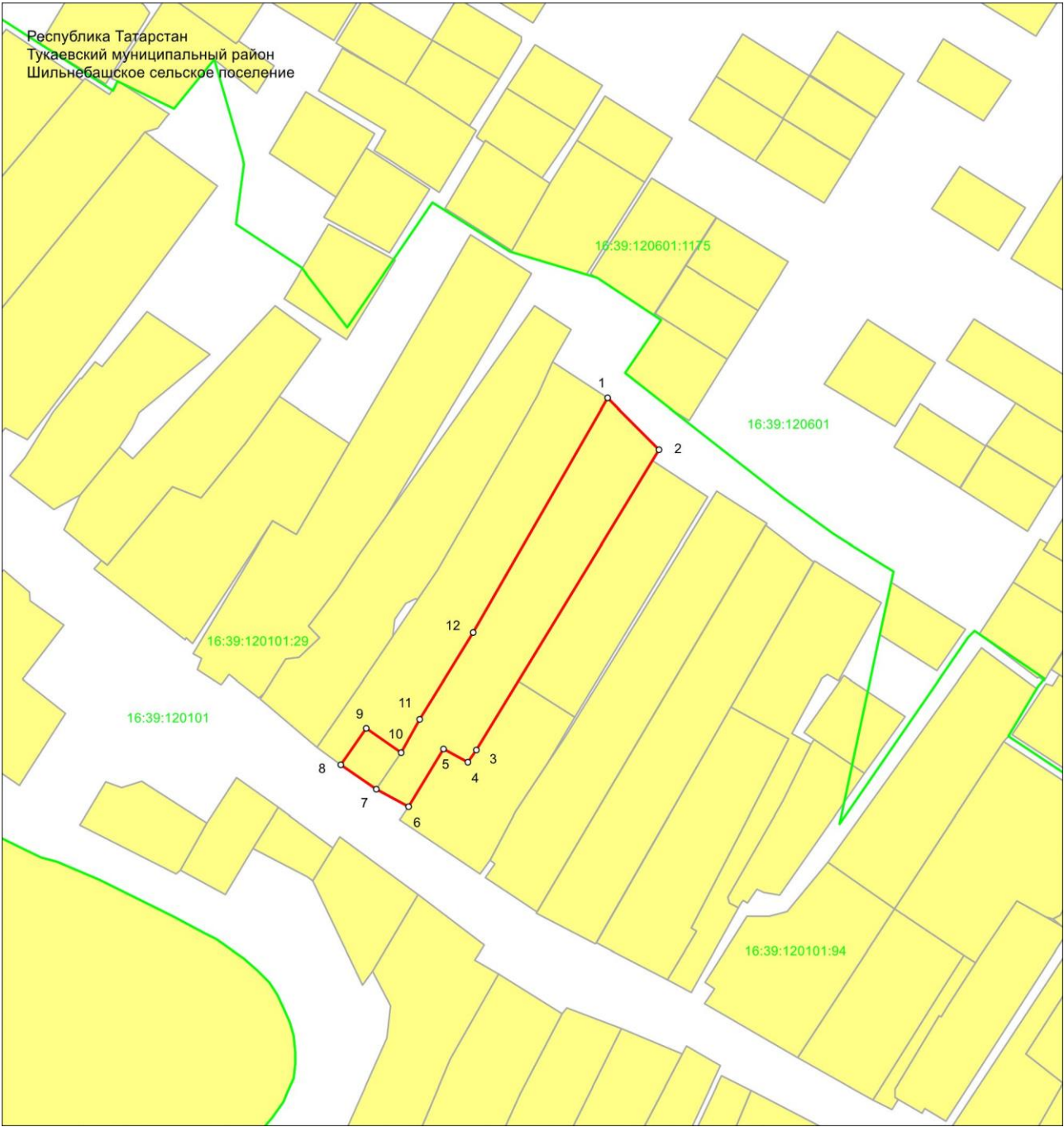

Масштаб 1:2 000

- Используемые условные обозначения
- : обозначение характерной точки границ объекта
 - граница объекта
 - граница кадастрового квартала
 - граница земельного участка
 - 16:39:120101 номер кадастрового квартала
 - 16:39:120101:29 кадастровый номер земельного участка

ОПИСАНИЕ МЕСТОПОЛОЖЕНИЯ ГРАНИЦ

Зона транспортной инфраструктуры (Т) № 3-1

(наименование объекта, местоположение границ которого описано (далее – объект))

Раздел 1

Сведения об объекте		
№ п/п	Характеристики объекта	Описание характеристик
1	Местоположение объекта	Республика Татарстан, Тукаевский муниципальный район, Шильнебашское сельское поселение
2	Площадь объекта +/- величина погрешности определения площади (Р +/- Дельта Р)	31 580 кв. м \pm 311 кв. м
3	Иные характеристики объекта	-

Раздел 2

Сведения о местоположении границ объекта					
1. Система координат: МСК-16					
2. Сведения о характерных точках границ объекта					
Обозначение характерных точек границ	Координаты, м		Метод определения координат характерной точки	Средняя квадратическая погрешность положения характерной точки (Mt), м	Описание обозначения точки на местности (при наличии)
	X	Y			
1	2	3	4	5	6
-	-	-	-	-	-
3. Сведения о характерных точках части (частей) границы объекта					
Обозначение характерных точек части границы	Координаты. м		Метод определения координат характерной точки	Средняя квадратическая погрешность положения характерной точки (Mt. м)	Описание обозначения точки на местности (при наличии)
	X	Y			
1	2	3	4	5	6
Часть №1					
1	462767.11	2330906.94	Аналитический	0.1	—
2	462756.69	2330941.40	Аналитический	0.1	—
3	462707.42	2330926.51	Аналитический	0.1	—
4	462717.83	2330892.05	Аналитический	0.1	—
5	462723.65	2330893.81	Аналитический	0.1	—
6	462727.61	2330879.70	Аналитический	0.1	—
7	462737.21	2330882.51	Аналитический	0.1	—
8	462733.22	2330896.70	Аналитический	0.1	—
1	462767.11	2330906.94	Аналитический	0.1	—
Часть №2					
9	463072.99	2331550.51	Аналитический	0.1	—
10	463076.74	2331564.01	Аналитический	0.1	—
11	463072.99	2331593.75	Аналитический	0.1	—
12	463060.24	2331622.25	Аналитический	0.1	—
13	463043.74	2331646.51	Аналитический	0.1	—
14	463042.46	2331647.65	Аналитический	0.1	—
15	463027.72	2331677.84	Аналитический	0.1	—
16	462950.12	2331830.46	Аналитический	0.1	—
17	462905.42	2331830.73	Аналитический	0.1	—
18	462905.95	2331824.12	Аналитический	0.1	—
19	462905.99	2331823.75	Аналитический	0.1	—

1	2	3	4	5	6
20	462910.24	2331769.00	Аналитический	0.1	—
21	462910.24	2331768.54	Аналитический	0.1	—
22	462910.42	2331763.95	Аналитический	0.1	—
23	462916.46	2331711.28	Аналитический	0.1	—
24	462916.58	2331710.24	Аналитический	0.1	—
25	462915.54	2331704.47	Аналитический	0.1	—
26	462915.39	2331692.94	Аналитический	0.1	—
27	462918.36	2331614.88	Аналитический	0.1	—
28	462916.82	2331599.19	Аналитический	0.1	—
29	462916.79	2331591.02	Аналитический	0.1	—
30	462917.49	2331591.25	Аналитический	0.1	—
31	462929.45	2331590.47	Аналитический	0.1	—
32	462965.74	2331577.25	Аналитический	0.1	—
33	463027.24	2331542.25	Аналитический	0.1	—
34	463037.99	2331539.25	Аналитический	0.1	—
35	463048.74	2331536.01	Аналитический	0.1	—
36	463055.74	2331536.01	Аналитический	0.1	—
37	463060.99	2331537.25	Аналитический	0.1	—
9	463072.99	2331550.51	Аналитический	0.1	—
Часть №3					
38	462872.42	2332047.23	Аналитический	0.1	—
39	462886.67	2332051.91	Аналитический	0.1	—
40	462872.64	2332094.67	Аналитический	0.1	—
41	462858.38	2332089.99	Аналитический	0.1	—
42	462831.93	2332095.57	Аналитический	0.1	—
43	462834.86	2332086.95	Аналитический	0.1	—
44	462847.61	2332084.34	Аналитический	0.1	—
45	462860.39	2332045.39	Аналитический	0.1	—
46	462852.08	2332036.18	Аналитический	0.1	—
47	462855.03	2332027.41	Аналитический	0.1	—
38	462872.42	2332047.23	Аналитический	0.1	—

Раздел 3

Сведения о местоположении измененных (уточненных) границ объекта							
1. Система координат:							
2. Сведения о характерных точках границ объекта							
Обозначение характерных точек границ	Существующие координаты. м		Измененные (уточненные) координаты. м		Метод определения координат характерной точки	Средняя квадратическая погрешность положения характерной точки (Mt). м	Описание обозначения точки на местности (при наличии)
	X	Y	X	Y			
1	2	3	4	5	6	7	8
-	-	-	-	-	-	-	-
3. Сведения о характерных точках части (частей) границы объекта							
1	2	3	4	5	6	7	8
-	-	-	-	-	-	-	-

РАЗДЕЛ 4

План границ объекта

Зона транспортной инфраструктуры (Т) № 3-1

Обзорная схема

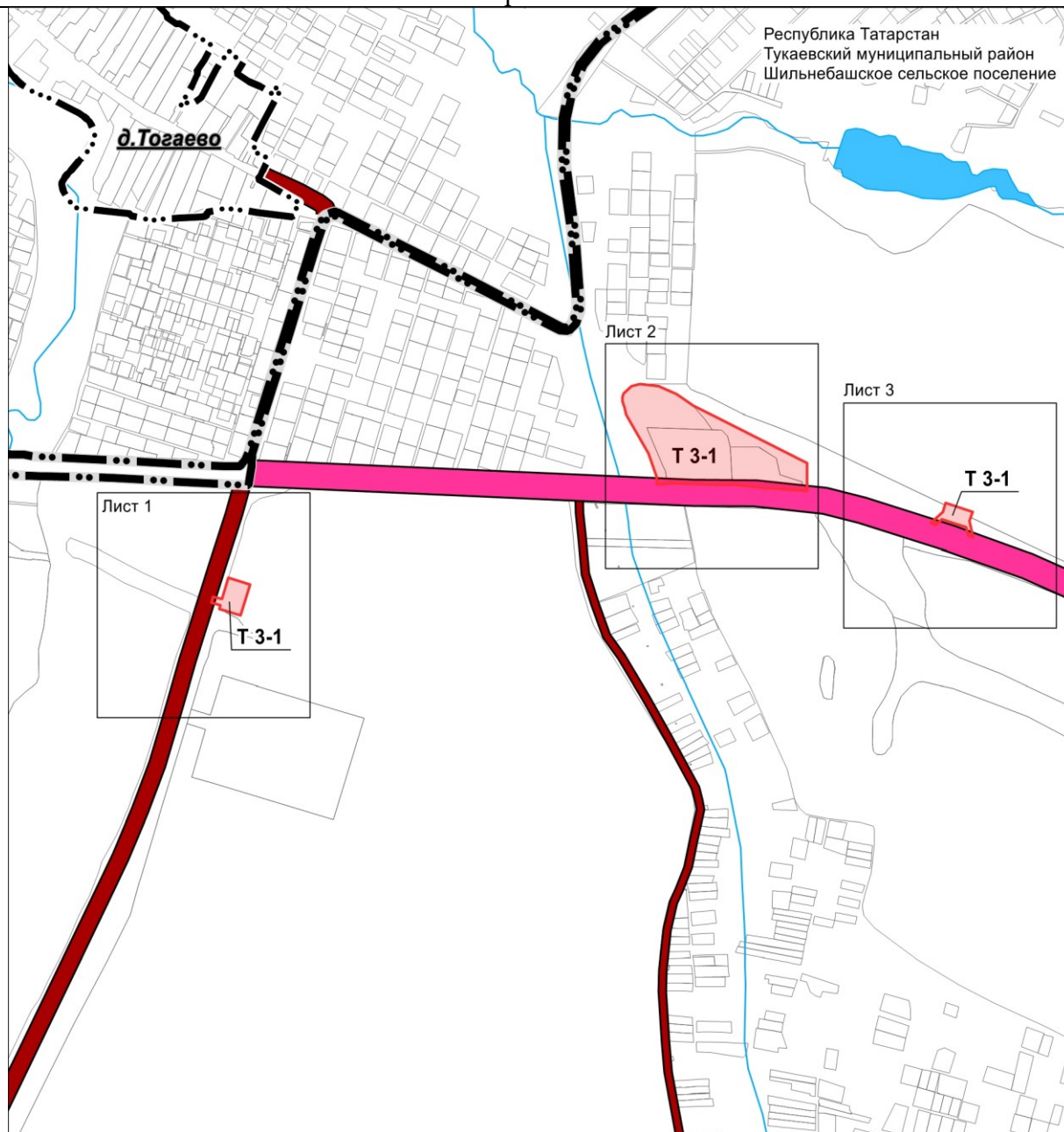

Масштаб 1:10 000

Используемые условные обозначения

- граница и область территориальной зоны
- Т 3-1** обозначение территориальной зоны
- граница населенного пункта
- граница сельского поселения
- земельный участок
- река

Подпись

Дата «14» ноября 2022 г.

Место для оттиска печати лица, составившего план границ объекта

РАЗДЕЛ 4

План границ объекта

Зона транспортной инфраструктуры (Т) № 3-1

Обзорная схема

Республика Татарстан
Тукаевский муниципальный район
Шильнебашское сельское поселение



Масштаб 1:2 000

Используемые условные обозначения

- 1 обозначение характерной точки границ объекта
- граница объекта
- граница кадастрового квартала
- граница земельного участка
- 16:39:121101 номер кадастрового квартала
- 16:39:121101:1 кадастровый номер земельного участка

Подпись

Дата «14» ноября 2022 г.

Место для оттиска печати лица, составившего план границ объекта

РАЗДЕЛ 4

План границ объекта

Зона транспортной инфраструктуры (Т) № 3-1

Обзорная схема

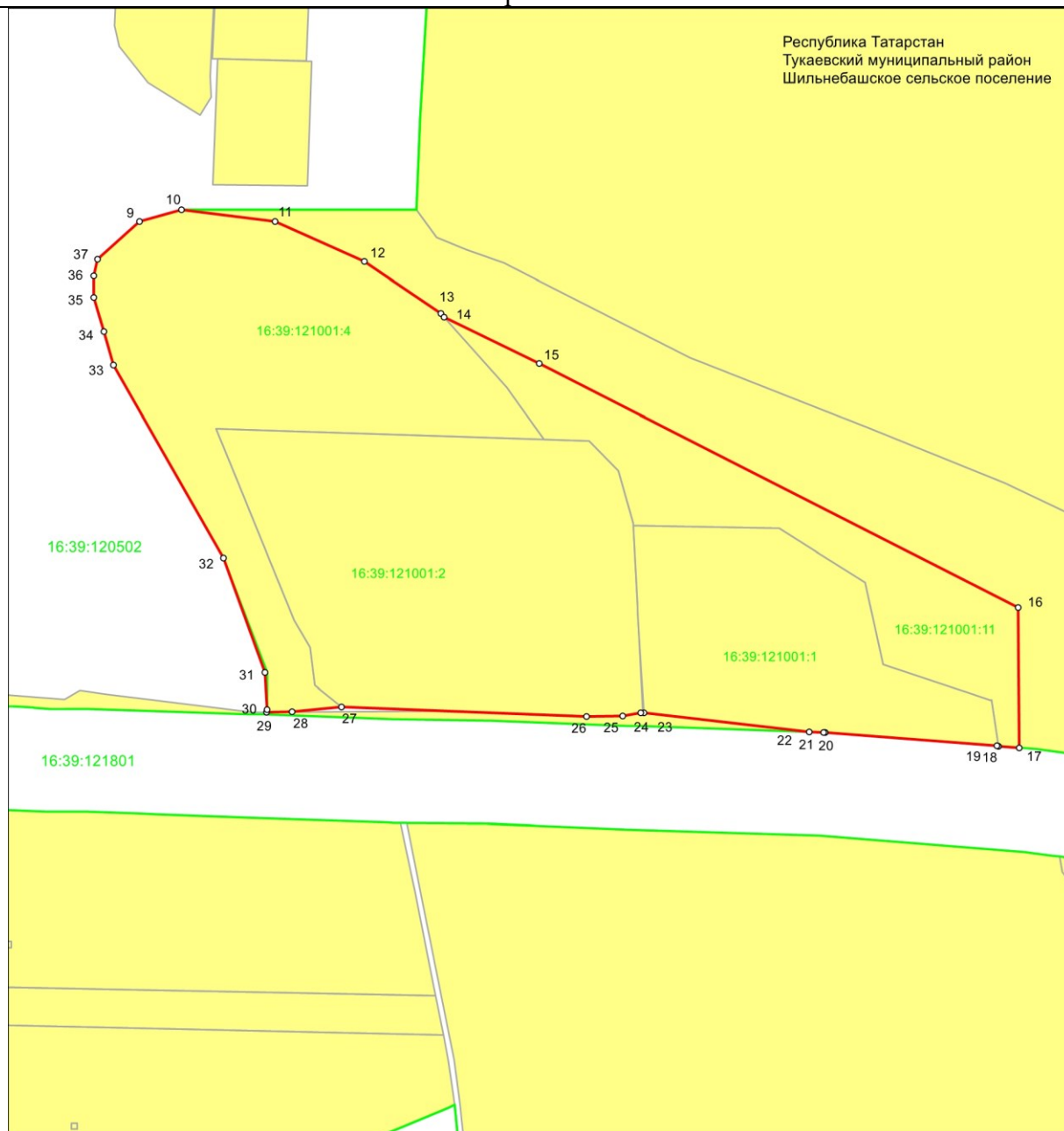

Масштаб 1:2 000

Используемые условные обозначения

- 1 обозначение характерной точки границ объекта
- граница объекта
- граница кадастрового квартала
- граница земельного участка
- 16:39:121101 номер кадастрового квартала
- 16:39:121101:1 кадастровый номер земельного участка

Подпись

Дата «14» ноября 2022 г.

Место для оттиска печати лица, составившего план границ объекта

РАЗДЕЛ 4

План границ объекта

Зона транспортной инфраструктуры (Т) № 3-1
Обзорная схема

Республика Татарстан
Тукаевский муниципальный район
Шильнебашское сельское поселение

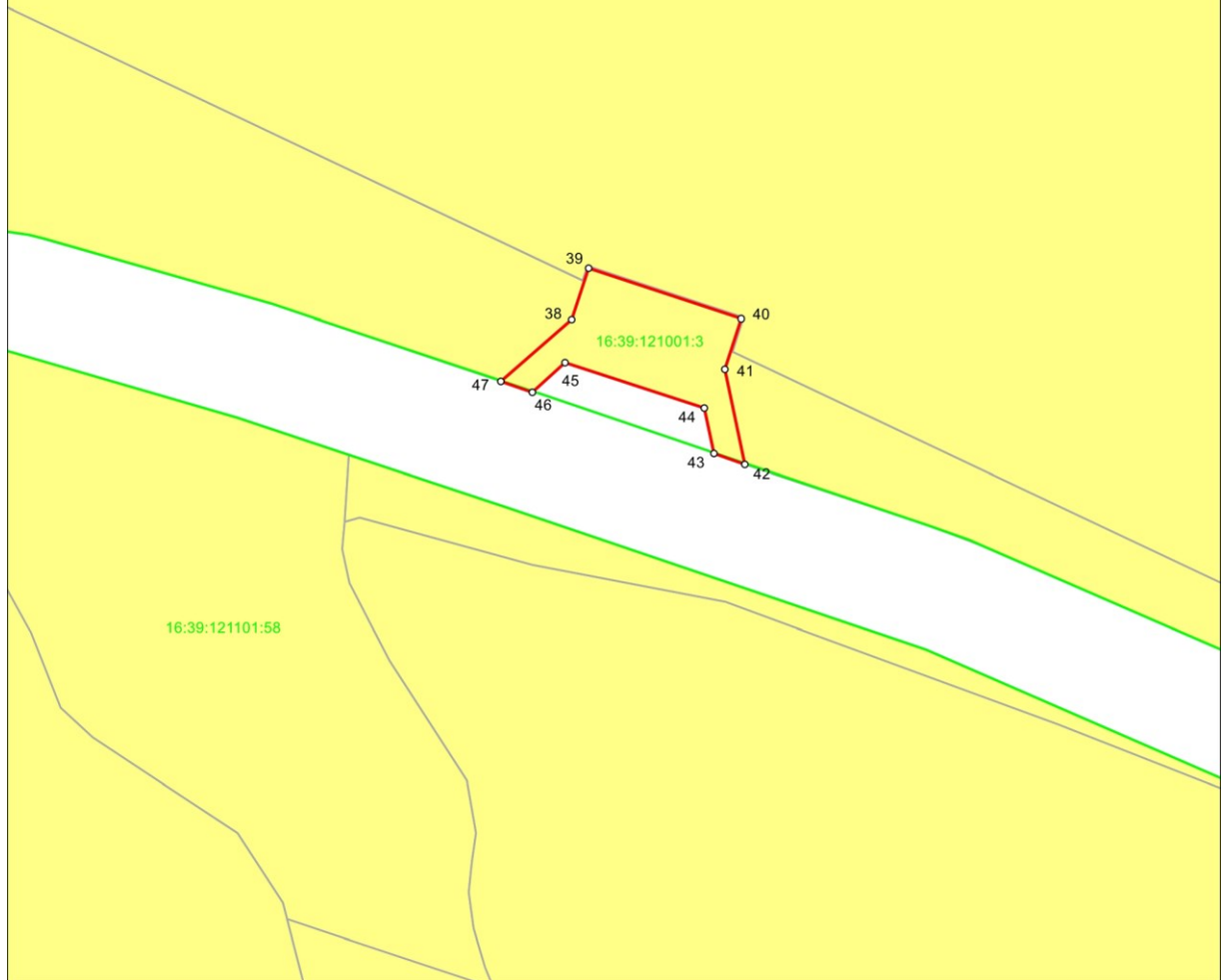

Масштаб 1:2 000

Используемые условные обозначения

- 1 обозначение характерной точки границ объекта
- граница объекта
- граница кадастрового квартала
- граница земельного участка
- 16:39:121101 номер кадастрового квартала
- 16:39:121101:1 кадастровый номер земельного участка

Подпись

Дата «14» ноября 2022 г.

Место для оттиска печати лица, составившего план границ объекта

ОПИСАНИЕ МЕСТОПОЛОЖЕНИЯ ГРАНИЦ

Зона инженерной инфраструктуры (И) № 3-2

(наименование объекта, местоположение границ которого описано (далее – объект))

Раздел 1

Сведения об объекте		
№ п/п	Характеристики объекта	Описание характеристик
1	Местоположение объекта	Республика Татарстан, Тукаевский муниципальный район, Шильнебашское сельское поселение
2	Площадь объекта +/- величина погрешности определения площади (Р +/- Дельта Р)	146 885 кв. м ± 134 кв. м
3	Иные характеристики объекта	-

Раздел 2

Сведения о местоположении границ объекта					
1. Система координат: МСК-16					
2. Сведения о характерных точках границ объекта					
Обозначение характерных точек границ	Координаты, м		Метод определения координат характерной точки	Средняя квадратическая погрешность положения характерной точки (Mt), м	Описание обозначения точки на местности (при наличии)
	X	Y			
1	2	3	4	5	6
1	462688.73	2330350.35	Аналитический	0.1	—
2	462668.96	2330403.16	Аналитический	0.1	—
3	462730.83	2330426.41	Аналитический	0.1	—
4	462803.19	2330448.94	Аналитический	0.1	—
5	462805.60	2330424.51	Аналитический	0.1	—
6	462828.72	2330426.02	Аналитический	0.1	—
7	462868.00	2330481.99	Аналитический	0.1	—
8	462865.30	2330495.31	Аналитический	0.1	—
9	462811.35	2330576.78	Аналитический	0.1	—
10	462805.86	2330619.40	Аналитический	0.1	—
11	462802.48	2330619.76	Аналитический	0.1	—
12	462797.98	2330620.76	Аналитический	0.1	—
13	462793.48	2330621.76	Аналитический	0.1	—
14	462787.23	2330623.51	Аналитический	0.1	—
15	462772.73	2330619.76	Аналитический	0.1	—
16	462740.98	2330618.51	Аналитический	0.1	—
17	462688.73	2330612.01	Аналитический	0.1	—
18	462651.98	2330603.76	Аналитический	0.1	—
19	462609.98	2330604.51	Аналитический	0.1	—
20	462599.23	2330600.01	Аналитический	0.1	—
21	462586.48	2330584.01	Аналитический	0.1	—
22	462568.23	2330564.51	Аналитический	0.1	—
23	462545.98	2330553.01	Аналитический	0.1	—
24	462512.98	2330539.01	Аналитический	0.1	—
25	462491.23	2330524.51	Аналитический	0.1	—
26	462476.73	2330507.26	Аналитический	0.1	—
27	462457.73	2330483.76	Аналитический	0.1	—
28	462441.73	2330476.76	Аналитический	0.1	—
29	462422.73	2330473.01	Аналитический	0.1	—
30	462407.48	2330468.01	Аналитический	0.1	—
31	462402.48	2330460.26	Аналитический	0.1	—
32	462400.48	2330449.51	Аналитический	0.1	—

1	2	3	4	5	6
33	462398.73	2330428.51	Аналитический	0.1	—
34	462396.73	2330417.76	Аналитический	0.1	—
35	462384.73	2330409.51	Аналитический	0.1	—
36	462317.23	2330379.51	Аналитический	0.1	—
37	462282.97	2330362.51	Аналитический	0.1	—
38	462166.22	2330306.51	Аналитический	0.1	—
39	462165.47	2330306.01	Аналитический	0.1	—
40	462120.82	2330281.88	Аналитический	0.1	—
41	462212.94	2330118.44	Аналитический	0.1	—
42	462217.72	2330121.26	Аналитический	0.1	—
43	462261.97	2330151.76	Аналитический	0.1	—
44	462331.97	2330184.01	Аналитический	0.1	—
45	462347.22	2330191.76	Аналитический	0.1	—
46	462382.72	2330215.26	Аналитический	0.1	—
47	462413.73	2330243.01	Аналитический	0.1	—
48	462447.48	2330274.26	Аналитический	0.1	—
49	462477.23	2330292.01	Аналитический	0.1	—
50	462532.48	2330302.76	Аналитический	0.1	—
51	462556.73	2330302.26	Аналитический	0.1	—
52	462568.73	2330299.51	Аналитический	0.1	—
53	462583.48	2330299.51	Аналитический	0.1	—
54	462594.73	2330302.26	Аналитический	0.1	—
55	462623.48	2330316.01	Аналитический	0.1	—
56	462674.23	2330343.51	Аналитический	0.1	—
1	462688.73	2330350.35	Аналитический	0.1	—

3. Сведения о характерных точках части (частей) границы объекта

Обозначение характерных точек части границы	Координаты. м		Метод определения координат характерной точки	Средняя квадратическая погрешность положения характерной точки (Mt. м)	Описание обозначения точки на местности (при наличии)
	X	Y			
1	2	3	4	5	6
-	-	-	-	-	-

Раздел 3

Сведения о местоположении измененных (уточненных) границ объекта							
1. Система координат:							
2. Сведения о характерных точках границ объекта							
Обозначение характерных точек границ	Существующие координаты. м		Измененные (уточненные) координаты. м		Метод определения координат характерной точки	Средняя квадратическая погрешность положения характерной точки (Mt). м	Описание обозначения точки на местности (при наличии)
	X	Y	X	Y			
1	2	3	4	5	6	7	8
-	-	-	-	-	-	-	-
3. Сведения о характерных точках части (частей) границы объекта							
1	2	3	4	5	6	7	8
-	-	-	-	-	-	-	-

РАЗДЕЛ 4

План границ объекта

Зона инженерной инфраструктуры (И) № 3-2

Обзорная схема

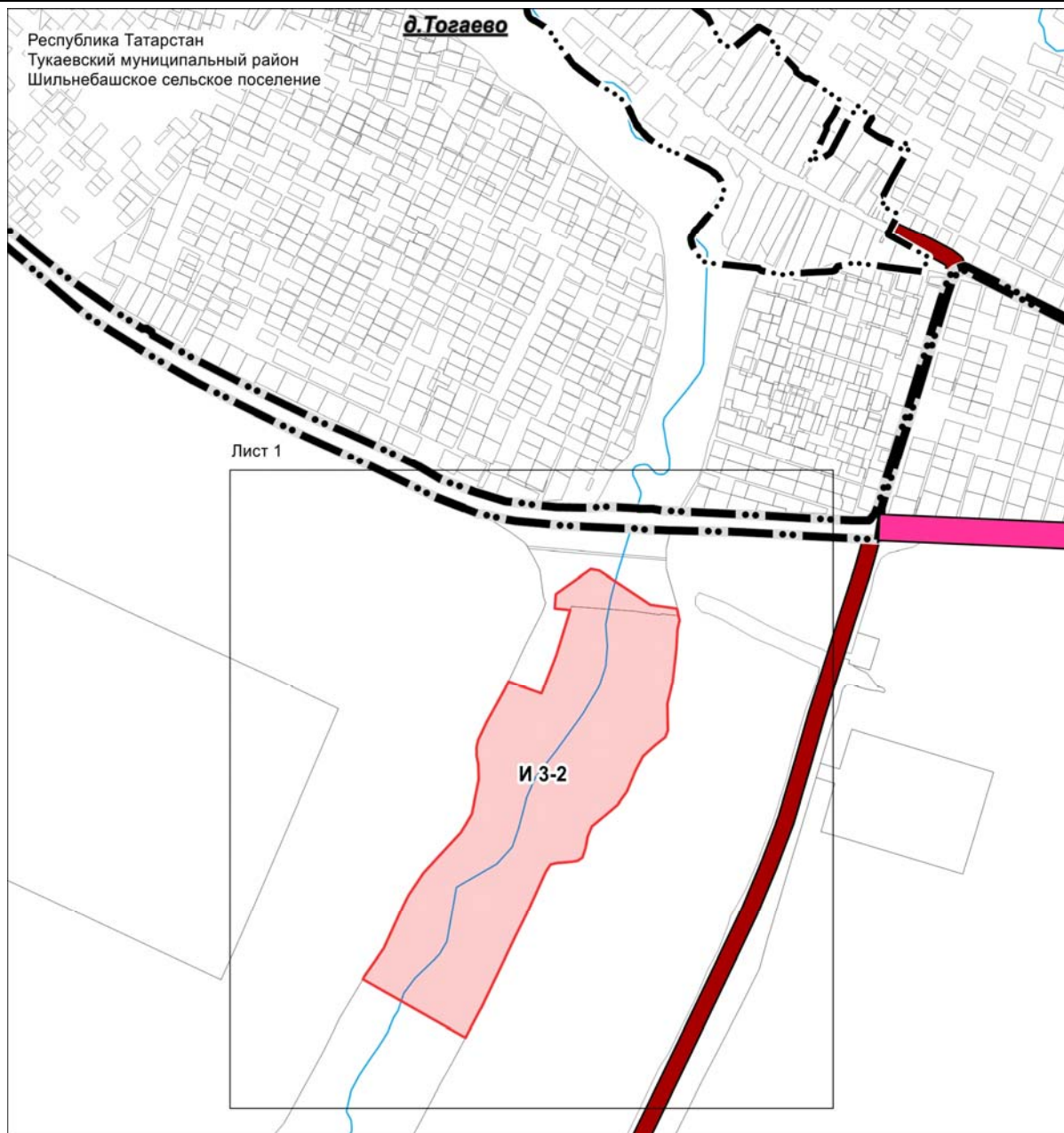

Масштаб 1:10 000

Используемые условные обозначения

- | | |
|---|--|
| | граница и область территориальной зоны |
| И 3-2 | обозначение территориальной зоны |
| | граница населенного пункта |
| | граница сельского поселения |
| | земельный участок |
| | река |

Подпись

Дата «14» ноября 2022 г.

Место для оттиска печати лица, составившего план границ объекта

РАЗДЕЛ 4

План границ объекта

Зона инженерной инфраструктуры (И) № 3-2
Лист 1

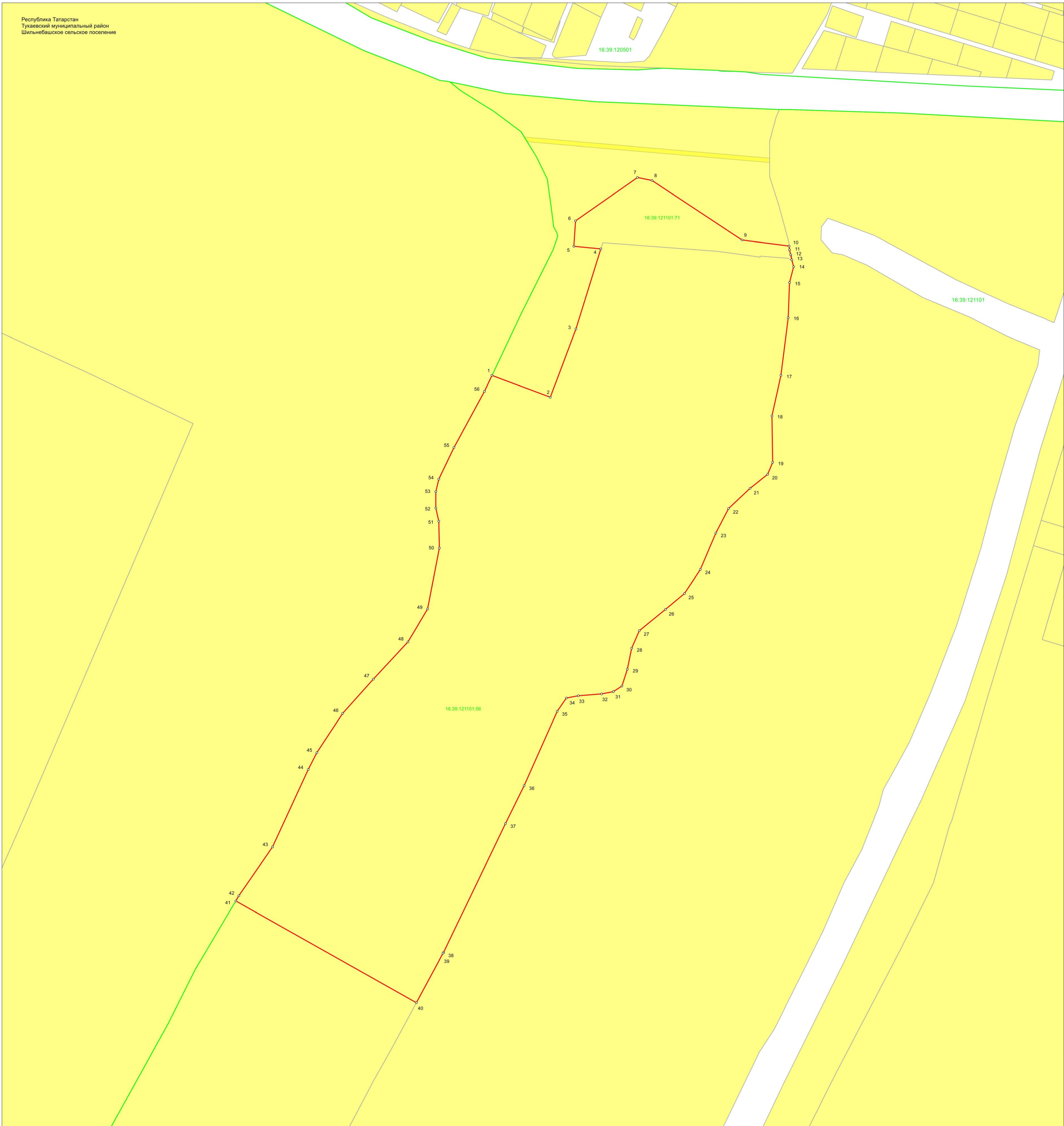

Масштаб 1:2 000

Используемые условные обозначения

- 1 обозначение характерной точки границ объекта
- граница объекта
- граница кадастрового квартала
- граница земельного участка
- 16:39:121101 номер кадастрового квартала
- 16:39:121101:56 кадастровый номер земельного участка

Подпись

Дата «14» ноября 2022 г.

Место для оттиска печати лица, составившего план границ объекта

ОПИСАНИЕ МЕСТОПОЛОЖЕНИЯ ГРАНИЦ

Зона производственных и складских объектов IV-V классов опасности (ПЗ) №3-3
(наименование объекта, местоположение границ которого описано (далее – объект))

Раздел 1

Сведения об объекте		
№ п/п	Характеристики объекта	Описание характеристик
1	Местоположение объекта	Республика Татарстан, Тукаевский муниципальный район, Шильнебашское сельское поселение
2	Площадь объекта +/- величина погрешности определения площади (Р +/- Дельта Р)	101 637 кв. м \pm 108 кв. м
3	Иные характеристики объекта	-

Раздел 2

Сведения о местоположении границ объекта					
1. Система координат: МСК-16					
2. Сведения о характерных точках границ объекта					
Обозначение характерных точек границ	Координаты, м		Метод определения координат характерной точки	Средняя квадратическая погрешность положения характерной точки (Mt), м	Описание обозначения точки на местности (при наличии)
	X	Y			
1	2	3	4	5	6
—	—	—	—	—	—
3. Сведения о характерных точках части (частей) границы объекта					
Обозначение характерных точек части границы	Координаты, м		Метод определения координат характерной точки	Средняя квадратическая погрешность положения характерной точки (Mt, м)	Описание обозначения точки на местности (при наличии)
	X	Y			
1	2	3	4	5	6
Часть №1					
1	459760.22	2329179.54	Аналитический	0.1	—
2	459732.96	2329316.79	Аналитический	0.1	—
3	459708.92	2329310.72	Аналитический	0.1	—
4	459708.60	2329310.64	Аналитический	0.1	—
5	459733.57	2329318.84	Аналитический	0.1	—
6	459732.82	2329321.60	Аналитический	0.1	—
7	459719.46	2329331.76	Аналитический	0.1	—
8	459709.20	2329340.11	Аналитический	0.1	—
9	459678.48	2329331.03	Аналитический	0.1	—
10	459682.28	2329315.83	Аналитический	0.1	—
11	459683.91	2329310.01	Аналитический	0.1	—
12	459685.82	2329303.16	Аналитический	0.1	—
13	459673.00	2329298.69	Аналитический	0.1	—
14	459672.46	2329300.63	Аналитический	0.1	—
15	459663.02	2329332.09	Аналитический	0.1	—
16	459665.58	2329332.87	Аналитический	0.1	—
17	459660.61	2329350.06	Аналитический	0.1	—
18	459591.77	2329329.16	Аналитический	0.1	—
19	459596.73	2329311.97	Аналитический	0.1	—
20	459603.06	2329313.89	Аналитический	0.1	—
21	459602.02	2329312.53	Аналитический	0.1	—
22	459598.15	2329306.79	Аналитический	0.1	—
23	459575.00	2329300.20	Аналитический	0.1	—
24	459597.21	2329219.47	Аналитический	0.1	—
25	459620.36	2329226.06	Аналитический	0.1	—

1	2	3	4	5	6
26	459625.80	2329227.61	Аналитический	0.1	—
27	459629.65	2329214.78	Аналитический	0.1	—
28	459600.72	2329206.70	Аналитический	0.1	—
29	459611.97	2329165.79	Аналитический	0.1	—
30	459624.46	2329164.12	Аналитический	0.1	—
31	459636.32	2329162.54	Аналитический	0.1	—
32	459724.70	2329176.28	Аналитический	0.1	—
33	459725.23	2329174.15	Аналитический	0.1	—
1	459760.22	2329179.54	Аналитический	0.1	—
Часть №2					
34	459796.18	2329400.77	Аналитический	0.1	—
35	459797.52	2329407.58	Аналитический	0.1	—
36	459775.60	2329400.08	Аналитический	0.1	—
37	459780.87	2329433.57	Аналитический	0.1	—
38	459774.63	2329431.66	Аналитический	0.1	—
39	459770.21	2329446.24	Аналитический	0.1	—
40	459705.80	2329426.68	Аналитический	0.1	—
41	459706.12	2329425.62	Аналитический	0.1	—
42	459650.19	2329408.63	Аналитический	0.1	—
43	459652.17	2329402.63	Аналитический	0.1	—
44	459707.95	2329419.58	Аналитический	0.1	—
45	459710.22	2329412.10	Аналитический	0.1	—
46	459687.95	2329405.31	Аналитический	0.1	—
47	459654.64	2329395.16	Аналитический	0.1	—
48	459658.01	2329384.95	Аналитический	0.1	—
49	459659.60	2329376.06	Аналитический	0.1	—
50	459654.87	2329374.78	Аналитический	0.1	—
51	459652.41	2329374.11	Аналитический	0.1	—
52	459651.13	2329370.44	Аналитический	0.1	—
53	459653.39	2329362.30	Аналитический	0.1	—
54	459656.67	2329358.77	Аналитический	0.1	—
55	459659.12	2329359.44	Аналитический	0.1	—
56	459663.80	2329360.70	Аналитический	0.1	—
57	459665.36	2329356.07	Аналитический	0.1	—
58	459674.78	2329359.29	Аналитический	0.1	—
59	459681.79	2329333.28	Аналитический	0.1	—
60	459714.39	2329342.86	Аналитический	0.1	—
61	459706.37	2329370.08	Аналитический	0.1	—
62	459741.34	2329382.03	Аналитический	0.1	—
34	459796.18	2329400.77	Аналитический	0.1	—
Часть №3					
63	459232.44	2329154.02	Аналитический	0.1	—
64	459231.54	2329190.57	Аналитический	0.1	—
65	459229.96	2329254.60	Аналитический	0.1	—
66	459228.83	2329300.54	Аналитический	0.1	—
67	459228.78	2329301.37	Аналитический	0.1	—
68	459207.92	2329300.60	Аналитический	0.1	—
69	459200.62	2329292.65	Аналитический	0.1	—

1	2	3	4	5	6
70	459193.91	2329282.42	Аналитический	0.1	—
71	459193.89	2329275.25	Аналитический	0.1	—
72	459191.35	2329253.86	Аналитический	0.1	—
73	459189.64	2329239.48	Аналитический	0.1	—
74	459187.52	2329235.42	Аналитический	0.1	—
75	459182.47	2329231.12	Аналитический	0.1	—
76	459181.40	2329189.31	Аналитический	0.1	—
77	459146.80	2329189.51	Аналитический	0.1	—
78	459147.51	2329151.88	Аналитический	0.1	—
63	459232.44	2329154.02	Аналитический	0.1	—
Часть №4					
79	459412.20	2329122.24	Аналитический	0.1	—
80	459411.04	2329130.22	Аналитический	0.1	—
81	459393.24	2329127.33	Аналитический	0.1	—
82	459375.83	2329124.57	Аналитический	0.1	—
83	459374.80	2329129.47	Аналитический	0.1	—
84	459361.75	2329126.72	Аналитический	0.1	—
85	459347.07	2329123.64	Аналитический	0.1	—
86	459351.20	2329103.89	Аналитический	0.1	—
87	459365.88	2329106.98	Аналитический	0.1	—
88	459378.94	2329109.72	Аналитический	0.1	—
89	459377.91	2329114.62	Аналитический	0.1	—
90	459394.46	2329119.44	Аналитический	0.1	—
79	459412.20	2329122.24	Аналитический	0.1	—
Часть №5					
91	459328.04	2329427.10	Аналитический	0.1	—
92	459327.79	2329446.45	Аналитический	0.1	—
93	459238.58	2329441.99	Аналитический	0.1	—
94	459239.04	2329424.17	Аналитический	0.1	—
91	459328.04	2329427.10	Аналитический	0.1	—
Часть №6					
95	458829.44	2329195.74	Аналитический	0.1	—
96	458817.50	2329289.49	Аналитический	0.1	—
97	458787.82	2329272.84	Аналитический	0.1	—
98	458698.77	2329243.88	Аналитический	0.1	—
99	458714.34	2329159.18	Аналитический	0.1	—
95	458829.44	2329195.74	Аналитический	0.1	—
Часть №7					
100	459647.41	2329360.83	Аналитический	0.1	—
101	459645.26	2329368.54	Аналитический	0.1	—
102	459647.93	2329389.13	Аналитический	0.1	—
103	459638.68	2329417.63	Аналитический	0.1	—
104	459556.94	2329393.60	Аналитический	0.1	—
105	459561.33	2329378.21	Аналитический	0.1	—
106	459555.56	2329376.55	Аналитический	0.1	—
107	459566.82	2329337.12	Аналитический	0.1	—
100	459647.41	2329360.83	Аналитический	0.1	—
Часть №8					

1	2	3	4	5	6
108	459178.39	2329236.12	Аналитический	0.1	—
109	459183.24	2329240.24	Аналитический	0.1	—
110	459187.49	2329276.01	Аналитический	0.1	—
111	459187.50	2329283.18	Аналитический	0.1	—
112	459191.50	2329291.31	Аналитический	0.1	—
113	459195.48	2329296.56	Аналитический	0.1	—
114	459198.22	2329300.21	Аналитический	0.1	—
115	459203.41	2329305.28	Аналитический	0.1	—
116	459207.32	2329307.03	Аналитический	0.1	—
117	459228.39	2329307.72	Аналитический	0.1	—
118	459227.49	2329338.28	Аналитический	0.1	—
119	459225.73	2329397.89	Аналитический	0.1	—
120	458988.05	2329385.37	Аналитический	0.1	—
121	458970.28	2329384.19	Аналитический	0.1	—
122	458973.71	2329299.14	Аналитический	0.1	—
123	458991.25	2329303.44	Аналитический	0.1	—
124	459010.35	2329307.93	Аналитический	0.1	—
125	459034.34	2329313.57	Аналитический	0.1	—
126	459047.74	2329319.03	Аналитический	0.1	—
127	459042.42	2329242.00	Аналитический	0.1	—
128	458997.76	2329237.70	Аналитический	0.1	—
129	459003.02	2329184.58	Аналитический	0.1	—
130	459005.62	2329157.54	Аналитический	0.1	—
131	459078.22	2329158.72	Аналитический	0.1	—
132	459082.75	2329224.31	Аналитический	0.1	—
133	459085.50	2329264.15	Аналитический	0.1	—
134	459091.51	2329264.30	Аналитический	0.1	—
135	459088.84	2329225.73	Аналитический	0.1	—
136	459129.24	2329226.76	Аналитический	0.1	—
137	459146.63	2329233.84	Аналитический	0.1	—
108	459178.39	2329236.12	Аналитический	0.1	—

Раздел 3

Сведения о местоположении измененных (уточненных) границ объекта							
1. Система координат:							
2. Сведения о характерных точках границ объекта							
Обозначение характерных точек границ	Существующие координаты, м		Измененные (уточненные) координаты, м		Метод определения координат характерной точки	Средняя квадратическая погрешность положения характерной точки (Mt), м	Описание обозначения точки на местности (при наличии)
	X	Y	X	Y			
1	2	3	4	5	6	7	8
-	-	-	-	-	-	-	-
3. Сведения о характерных точках части (частей) границы объекта							
1	2	3	4	5	6	7	8
-	-	-	-	-	-	-	-

РАЗДЕЛ 4

План границ объекта

Зона производственных и складских объектов IV-V классов опасности (ПЗ) №3-3

Обзорная схема

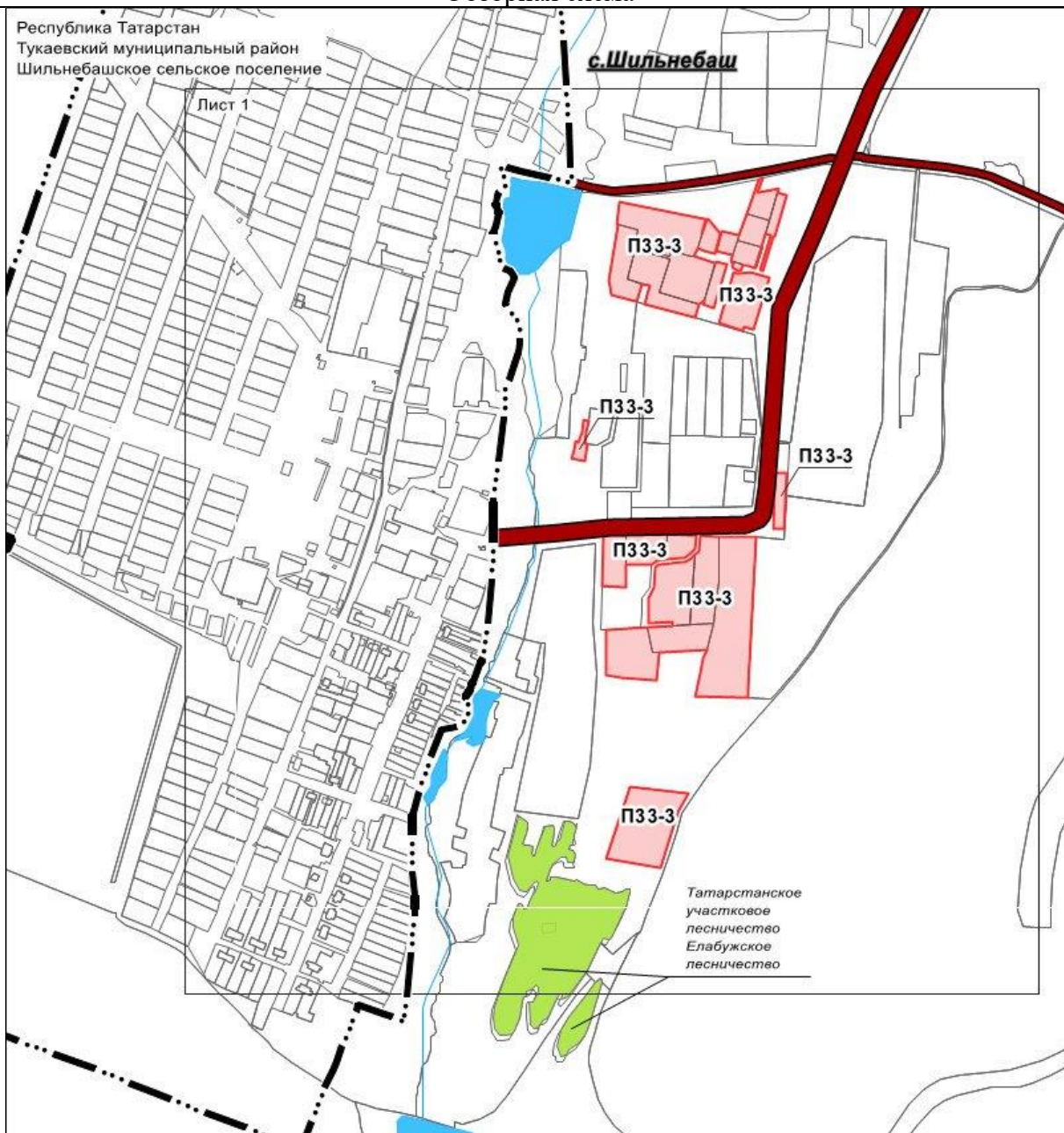

Масштаб 1:10 000

Используемые условные обозначения

- | | |
|---|--|
| | граница и область территориальной зоны |
| ПЗ 3-3 | обозначение территориальной зоны |
| | граница населенного пункта |
| | граница сельского поселения |
| | земельный участок |
| | древесно-кустарниковая растительность |
| | река |

Подпись

Дата «14» ноября 2022 г.

Место для оттиска печати лица, составившего план границ объекта



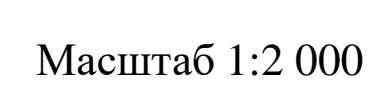

План границ объекта

Зона производственных и складских объектов IV-V классов опасности (ПЗ) №3-3

Лист 1



Используемые условные обозначения

- | | |
|---|--|
|  | обозначение характерной точки границ объекта |
|  | граница объекта |
|  | граница кадастрового квартала |
|  | граница земельного участка |
| 16:39:120201 | номер кадастрового квартала |
| 16:39:120201/47 | кадастровый номер земельного участка |

Подпись

Дата «14» ноября 2022 г.

Место для оттиска печати лица, составившего план границ объекта

ОПИСАНИЕ МЕСТОПОЛОЖЕНИЯ ГРАНИЦ

Зона коммунально-складских объектов (КС) № 3-4

(наименование объекта, местоположение границ которого описано (далее – объект))

Раздел 1

Сведения об объекте		
№ п/п	Характеристики объекта	Описание характеристик
1	Местоположение объекта	Республика Татарстан, Тукаевский муниципальный район, Шильнебашское сельское поселение
2	Площадь объекта +/- величина погрешности определения площади (Р +/- Дельта Р)	19 340 кв. м ± 243 кв. м
3	Иные характеристики объекта	-

Раздел 2

Сведения о местоположении границ объекта					
1. Система координат: МСК-16					
2. Сведения о характерных точках границ объекта					
Обозначение характерных точек границ	Координаты, м		Метод определения координат характерной точки	Средняя квадратическая погрешность положения характерной точки (Mt), м	Описание обозначения точки на местности (при наличии)
	X	Y			
1	2	3	4	5	6
-	-	-	-	-	-
3. Сведения о характерных точках части (частей) границы объекта					
Обозначение характерных точек части границы	Координаты. м		Метод определения координат характерной точки	Средняя квадратическая погрешность положения характерной точки (Mt. м)	Описание обозначения точки на местности (при наличии)
	X	Y			
1	2	3	4	5	6
Часть №1					
1	460085.45	2329514.20	Аналитический	0.1	—
2	460084.94	2329550.88	Аналитический	0.1	—
3	460042.34	2329550.33	Аналитический	0.1	—
4	460035.40	2329566.90	Аналитический	0.1	—
5	460006.34	2329566.09	Аналитический	0.1	—
6	460015.68	2329509.99	Аналитический	0.1	—
7	460042.78	2329513.66	Аналитический	0.1	—
1	460085.45	2329514.20	Аналитический	0.1	—
Часть №2					
8	460028.61	2329341.38	Аналитический	0.1	—
9	460030.80	2329416.41	Аналитический	0.1	—
10	459869.35	2329415.29	Аналитический	0.1	—
11	459851.17	2329415.98	Аналитический	0.1	—
12	459851.70	2329387.20	Аналитический	0.1	—
13	459852.43	2329359.50	Аналитический	0.1	—
14	459871.13	2329360.00	Аналитический	0.1	—
15	459871.32	2329340.00	Аналитический	0.1	—
8	460028.61	2329341.38			
Часть №3					
16	459899.54	2329186.29	Аналитический	0.1	—
17	459878.57	2329270.39	Аналитический	0.1	—

1	2	3	4	5	6
18	459855.79	2329264.92	Аналитический	0.1	—
19	459841.92	2329261.58	Аналитический	0.1	—
20	459858.88	2329188.51	Аналитический	0.1	—
21	459875.01	2329187.63	Аналитический	0.1	—
16	459899.54	2329186.29	Аналитический	0.1	—

Раздел 3

Сведения о местоположении измененных (уточненных) границ объекта							
1. Система координат:							
2. Сведения о характерных точках границ объекта							
Обозначение характерных точек границ	Существующие координаты. м		Измененные (уточненные) координаты. м		Метод определения координат характерной точки	Средняя квадратическая погрешность положения характерной точки (Mt). м	Описание обозначения точки на местности (при наличии)
	X	Y	X	Y			
1	2	3	4	5	6	7	8
-	-	-	-	-	-	-	-
3. Сведения о характерных точках части (частей) границы объекта							
1	2	3	4	5	6	7	8
-	-	-	-	-	-	-	-

РАЗДЕЛ 4

План границ объекта



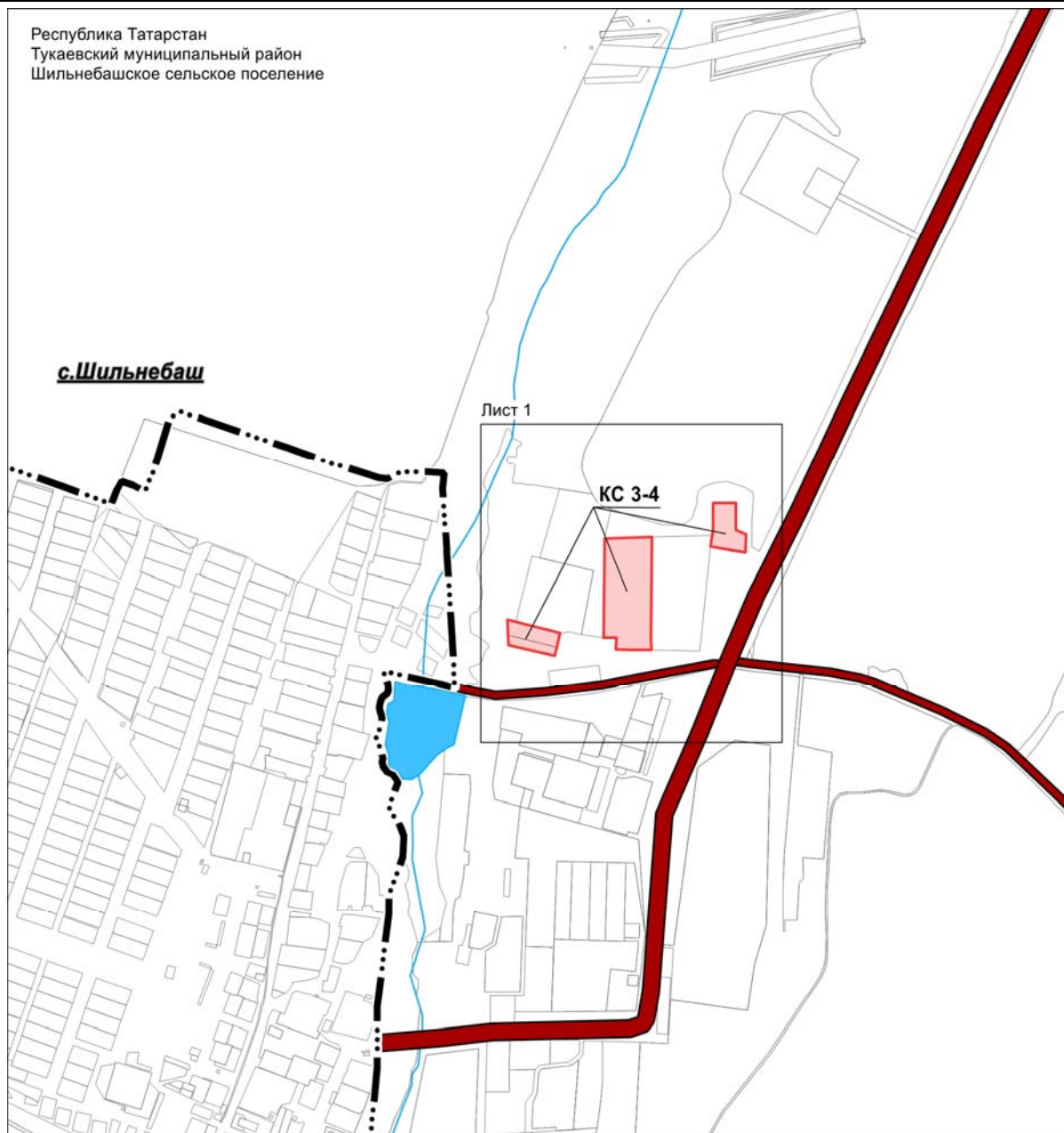

Зона коммунально-складских объектов (КС) № 3-4

Обзорная схема



Масштаб 1:10 000

Используемые условные обозначения

-  граница и область территориальной зоны
- КС 3-4** обозначение территориальной зоны
-  граница населенного пункта
-  земельный участок
-  река

Подпись

Дата «14» ноября 2022 г.

Место для оттиска печати лица, составившего план границ объекта

6

РАЗДЕЛ 4

План границ объекта

Зона коммунально-складских объектов (КС) № 3-4

Лист 1

Республика Татарстан
Тукаевский муниципальный район
Шильнебашское сельское поселение

16:39:121201:103
16:39:121201:27
16:39:121201:48
16:39:121201
16:39:121201:52

Масштаб 1:2 000

Используемые условные обозначения

○ 1

обозначение характерной точки границ объекта

—

граница объекта

—

граница кадастрового квартала

□

граница земельного участка

16:39:121201

номер кадастрового квартала

16:39:121201:103

кадастровый номер земельного участка

Подпись

Дата «14» ноября 2022 г.

Место для оттиска печати лица, составившего план границ объекта

ОПИСАНИЕ МЕСТОПОЛОЖЕНИЯ ГРАНИЦ

Зона объектов сельскохозяйственного назначения (СХЗ) № 3-5

(наименование объекта, местоположение границ которого описано (далее – объект))

Раздел 1

Сведения об объекте		
№ п/п	Характеристики объекта	Описание характеристик
1	Местоположение объекта	Республика Татарстан, Тукаевский муниципальный район, Шильнебашское сельское поселение
2	Площадь объекта +/- величина погрешности определения площади (Р +/- Дельта Р)	1 110 614 кв. м ± 9221 кв. м
3	Иные характеристики объекта	-

Раздел 2

Сведения о местоположении границ объекта					
1. Система координат: МСК-16					
2. Сведения о характерных точках границ объекта					
Обозначение характерных точек границ	Координаты, м		Метод определения координат характерной точки	Средняя квадратическая погрешность положения характерной точки (Mt), м	Описание обозначения точки на местности (при наличии)
	X	Y			
1	2	3	4	5	6
-	-	-	-	-	-
3. Сведения о характерных точках части (частей) границы объекта					
Обозначение характерных точек части границы	Координаты. м		Метод определения координат характерной точки	Средняя квадратическая погрешность положения характерной точки (Mt. м)	Описание обозначения точки на местности (при наличии)
	X	Y			
1	2	3	4	5	6
Часть №1					
1	462393.27	2325402.87	Аналитический	0.1	—
2	462406.05	2325415.99	Аналитический	0.1	—
3	462426.18	2325436.68	Аналитический	0.1	—
4	462499.05	2325512.83	Аналитический	0.1	—
5	462618.12	2325636.08	Аналитический	0.1	—
6	462651.44	2325670.11	Аналитический	0.1	—
7	462738.10	2325758.62	Аналитический	0.1	—
8	462739.31	2325757.42	Аналитический	0.1	—
9	462741.83	2325759.93	Аналитический	0.1	—
10	462740.58	2325761.19	Аналитический	0.1	—
11	462825.55	2325851.35	Аналитический	0.1	—
12	462825.56	2325851.35	Аналитический	0.1	—
13	462843.29	2325868.72	Аналитический	0.1	—
14	462866.88	2325893.19	Аналитический	0.1	—
15	462929.85	2325958.51	Аналитический	0.1	—
16	462695.85	2326186.74	Аналитический	0.1	—
17	462569.74	2326118.28	Аналитический	0.1	—
18	462476.76	2326082.09	Аналитический	0.1	—
19	462454.04	2326073.51	Аналитический	0.1	—
20	462426.50	2326100.59	Аналитический	0.1	—
21	462425.70	2326100.49	Аналитический	0.1	—

1	2	3	4	5	6
22	462406.76	2326080.94	Аналитический	0.1	—
23	462359.46	2326031.31	Аналитический	0.1	—
24	462318.01	2325988.83	Аналитический	0.1	—
25	462318.00	2325988.82	Аналитический	0.1	—
26	462314.42	2325985.23	Аналитический	0.1	—
27	462211.38	2326085.30	Аналитический	0.1	—
28	462167.35	2326127.46	Аналитический	0.1	—
29	462159.63	2326119.24	Аналитический	0.1	—
30	462056.89	2326013.45	Аналитический	0.1	—
31	461925.51	2325878.18	Аналитический	0.1	—
32	461920.47	2325882.75	Аналитический	0.1	—
33	461911.54	2325890.87	Аналитический	0.1	—
34	461859.35	2325837.61	Аналитический	0.1	—
35	461803.72	2325934.89	Аналитический	0.1	—
36	461627.26	2325737.47	Аналитический	0.1	—
37	461607.05	2325718.49	Аналитический	0.1	—
38	461578.18	2325691.37	Аналитический	0.1	—
39	461586.01	2325681.80	Аналитический	0.1	—
40	461590.14	2325676.75	Аналитический	0.1	—
41	461590.16	2325676.10	Аналитический	0.1	—
42	461566.66	2325654.17	Аналитический	0.1	—
43	461605.40	2325612.34	Аналитический	0.1	—
44	461643.09	2325571.14	Аналитический	0.1	—
45	461554.71	2325493.80	Аналитический	0.1	—
46	461532.03	2325474.00	Аналитический	0.1	—
47	461516.19	2325460.34	Аналитический	0.1	—
48	461465.25	2325408.28	Аналитический	0.1	—
49	461412.49	2325353.96	Аналитический	0.1	—
50	461407.80	2325340.27	Аналитический	0.1	—
51	461668.69	2325083.46	Аналитический	0.1	—
52	461724.25	2325029.78	Аналитический	0.1	—
53	461833.14	2324906.98	Аналитический	0.1	—
54	461838.73	2324901.24	Аналитический	0.1	—
55	461873.12	2324866.29	Аналитический	0.1	—
56	461873.12	2324866.28	Аналитический	0.1	—
57	461889.22	2324849.45	Аналитический	0.1	—
58	461942.57	2324903.51	Аналитический	0.1	—
59	461925.67	2324919.51	Аналитический	0.1	—
60	461951.53	2324947.13	Аналитический	0.1	—
61	461960.54	2324957.39	Аналитический	0.1	—
62	462318.09	2325325.48	Аналитический	0.1	—
63	462323.67	2325331.22	Аналитический	0.1	—
1	462393.27	2325402.87	Аналитический	0.1	—

1	2	3	4	5	6
Часть №2					
64	459600.72	2329206.70	Аналитический	0.1	—
65	459597.21	2329219.47	Аналитический	0.1	—
66	459575.00	2329300.20	Аналитический	0.1	—
67	459548.01	2329395.18	Аналитический	0.1	—
68	459397.58	2329405.66	Аналитический	0.1	—
69	459388.57	2329405.17	Аналитический	0.1	—
70	459379.64	2329404.17	Аналитический	0.1	—
71	459274.54	2329391.19	Аналитический	0.1	—
72	459274.21	2329344.12	Аналитический	0.1	—
73	459273.60	2329256.79	Аналитический	0.1	—
74	459273.19	2329197.93	Аналитический	0.1	—
75	459263.87	2329197.81	Аналитический	0.1	—
76	459254.78	2329198.34	Аналитический	0.1	—
77	459255.05	2329159.56	Аналитический	0.1	—
78	459298.80	2329159.46	Аналитический	0.1	—
79	459298.53	2329198.24	Аналитический	0.1	—
80	459298.43	2329212.25	Аналитический	0.1	—
81	459376.58	2329214.94	Аналитический	0.1	—
82	459517.93	2329220.34	Аналитический	0.1	—
83	459518.84	2329198.63	Аналитический	0.1	—
64	459600.72	2329206.70	Аналитический	0.1	—
Часть №3					
84	459662.64	2329489.49	Аналитический	0.1	—
85	459706.20	2329548.81	Аналитический	0.1	—
86	459698.61	2329605.62	Аналитический	0.1	—
87	459410.18	2329598.44	Аналитический	0.1	—
88	459348.18	2329579.96	Аналитический	0.1	—
89	459275.42	2329569.35	Аналитический	0.1	—
90	459292.33	2329446.08	Аналитический	0.1	—
91	459370.26	2329450.40	Аналитический	0.1	—
92	459374.11	2329450.67	Аналитический	0.1	—
93	459375.92	2329431.83	Аналитический	0.1	—
94	459370.47	2329420.79	Аналитический	0.1	—
95	459376.96	2329421.01	Аналитический	0.1	—
96	459378.96	2329421.01	Аналитический	0.1	—
97	459380.96	2329421.26	Аналитический	0.1	—
98	459385.39	2329421.48	Аналитический	0.1	—
99	459379.85	2329432.31	Аналитический	0.1	—
100	459377.92	2329451.52	Аналитический	0.1	—
84	459662.64	2329489.49	Аналитический	0.1	—
Часть №4					
101	460030.80	2329416.41	Аналитический	0.1	—

1	2	3	4	5	6
102	460033.60	2329512.41	Аналитический	0.1	—
103	460015.68	2329509.99	Аналитический	0.1	—
104	459849.69	2329493.10	Аналитический	0.1	—
105	459851.17	2329415.98	Аналитический	0.1	—
106	459869.35	2329415.29	Аналитический	0.1	—
101	460030.80	2329416.41	Аналитический	0.1	—
Часть №5					
107	462557.63	2330847.54	Аналитический	0.1	—
108	462548.37	2330877.70	Аналитический	0.1	—
109	462611.70	2330897.59	Аналитический	0.1	—
110	462601.87	2330930.14	Аналитический	0.1	—
111	462543.44	2331123.50	Аналитический	0.1	—
112	462381.19	2331074.48	Аналитический	0.1	—
113	462439.62	2330881.12	Аналитический	0.1	—
114	462449.45	2330848.57	Аналитический	0.1	—
115	462525.40	2330870.74	Аналитический	0.1	—
116	462534.66	2330840.60	Аналитический	0.1	—
107	462557.63	2330847.54	Аналитический	0.1	—

Раздел 3

Сведения о местоположении измененных (уточненных) границ объекта							
1. Система координат:							
2. Сведения о характерных точках границ объекта							
Обозначение характерных точек границ	Существующие координаты. м		Измененные (уточненные) координаты. м		Метод определения координат характерной точки	Средняя квадратическая погрешность положения характерной точки (Mt). м	Описание обозначения точки на местности (при наличии)
	X	Y	X	Y			
1	2	3	4	5	6	7	8
-	-	-	-	-	-	-	-
3. Сведения о характерных точках части (частей) границы объекта							
1	2	3	4	5	6	7	8
-	-	-	-	-	-	-	-

РАЗДЕЛ 4

План границ объекта

Зона объектов сельскохозяйственного назначения (СХ2) № 3-5

Обзорная схема

ГО "Г. НАБЕРЕЖНЫЕ ЧЕЛНЫ"



Масштаб 1:50 000

Используемые условные обозначения

- граница и область территориальной зоны
- СХ2 3-5** обозначение территориальной зоны
- граница населенного пункта
- граница сельского поселения
- земельный участок
- древесно-кустарниковая растительность
- река

Подпись

Дата «14» ноября 2022 г.

Место для оттиска печати лица, составившего план границ объекта

План границ объекта

Зона объектов сельскохозяйственного назначения (CX2) № 3-5
Лист 1

Масштаб 1:2 000

Используемые условные обозначения

- | | |
|---|--|
| | обозначение характерной точки границ объекта |
| | граница объекта |
|  | граница кадастрового квартала |
| 16:39:122501 | граница земельного участка |
| 16:39:122501:107 | номер кадастрового квартала |
| | кадастровый номер земельного участка |

Подпись

Дата «14» ноября 2022 г.

Место для оттиска печати лица, составившего план границ объекта

План границ объекта

Зона объектов сельскохозяйственного назначения (СХ2) № 3-5
Лист 2

Масштаб 1:2 000

Используемые условные обозначения

- | | |
|---|--|
| | обозначение характерной точки границ объекта |
| | граница объекта |
|  | граница кадастрового квартала |
| 16:39:122501 | граница земельного участка |
| 16:39:122501:107 | номер кадастрового квартала |
| | кадастровый номер земельного участка |

Подпись





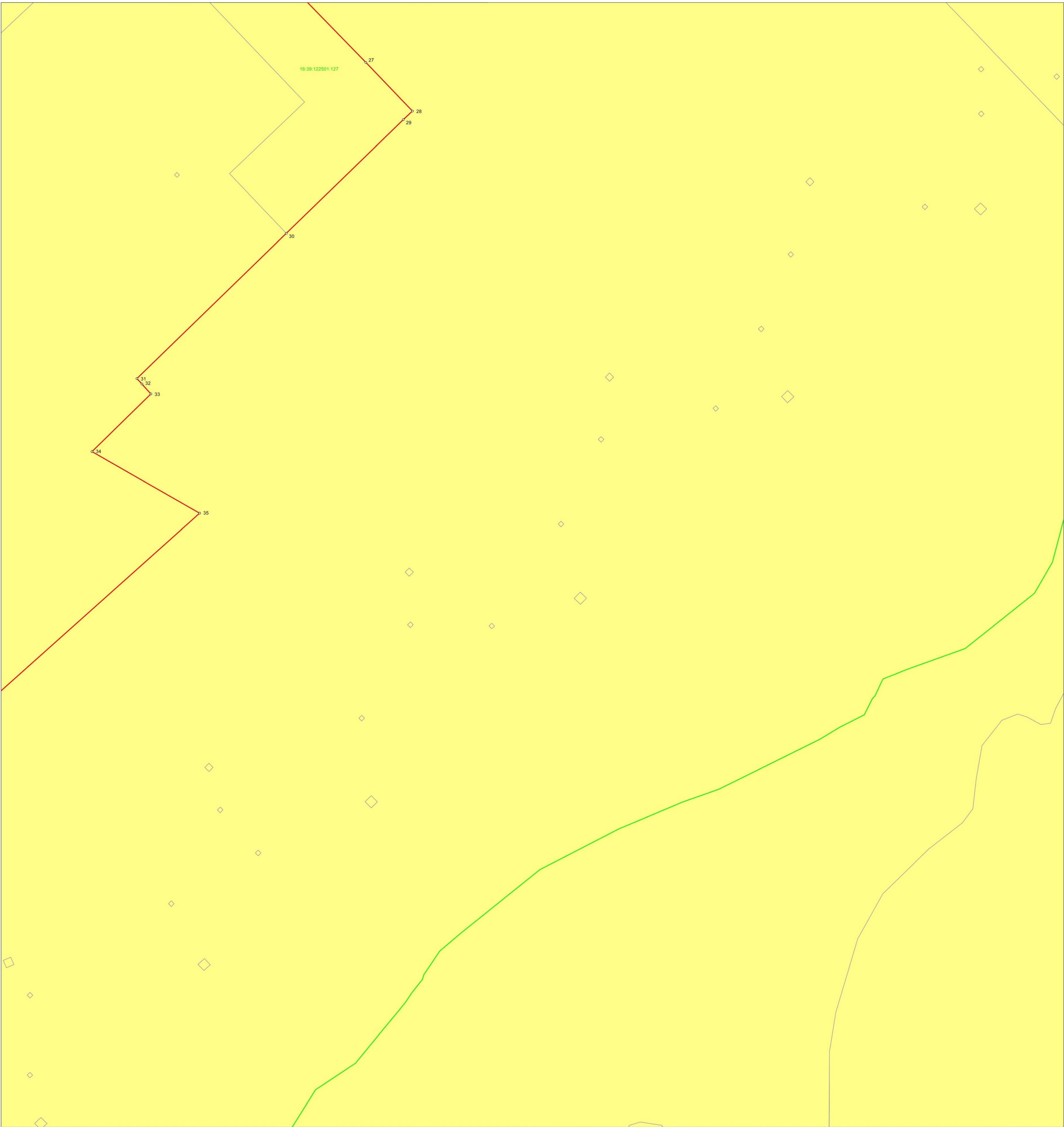

Дата «14» ноября 2022 г.

Место для оттиска печати лица, составившего план границ объекта

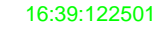

Масштаб 1:2 000

Используемые условные обозначения

-  обозначение характерной точки границ объекта
-  граница объекта
-  граница кадастрового квартала
-  граница земельного участка
-  16:39:122501 номер кадастрового квартала
-  16:39:122501:107 кадастровый номер земельного участка

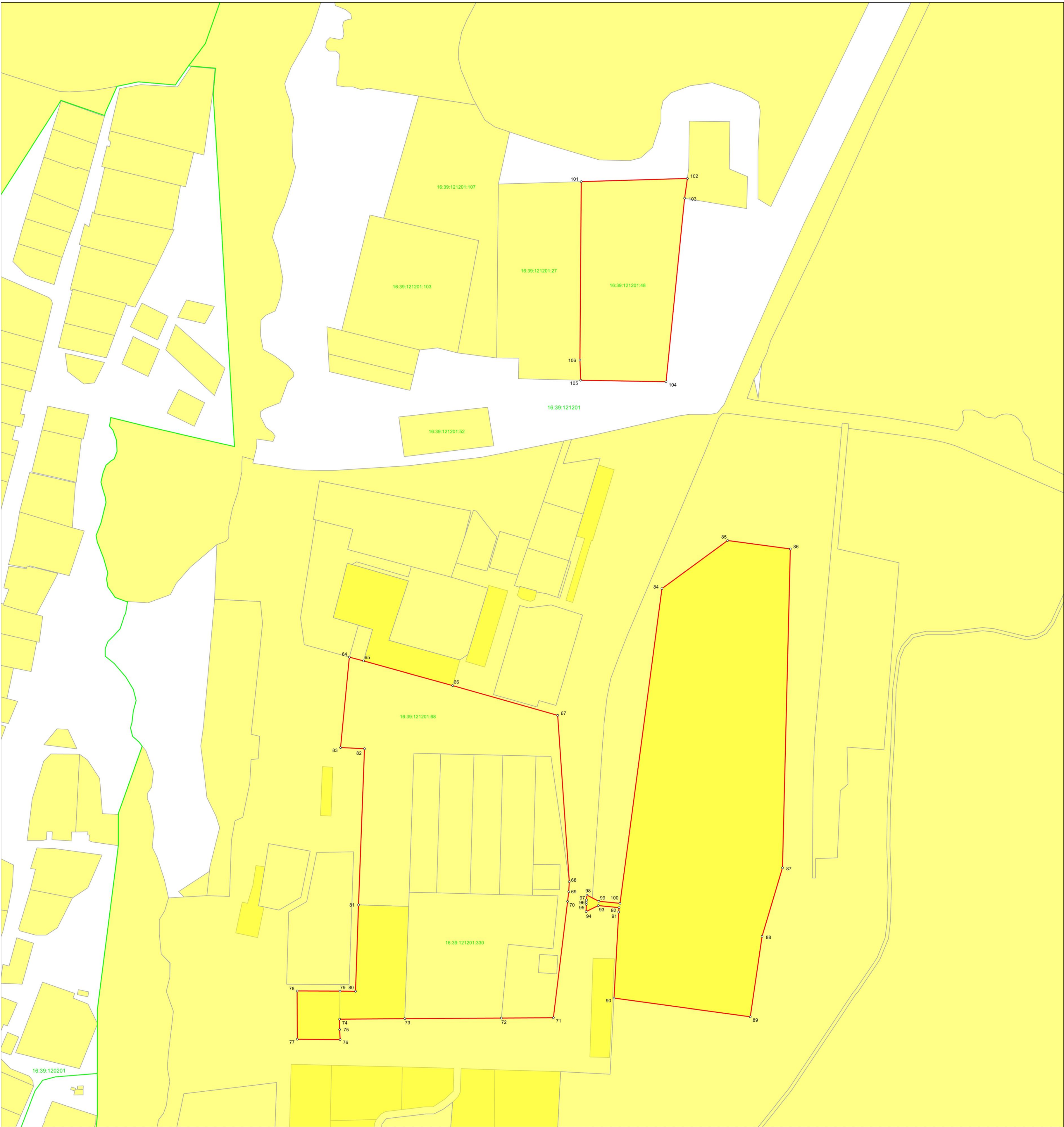

Масштаб 1:2 000

- Используемые условные обозначения
- 1 обозначение характерной точки границ объекта
 - граница объекта
 - граница кадастрового квартала
 - граница земельного участка
 - 16:39:122501 номер кадастрового квартала
 - 16:39:122501:107 кадастровый номер земельного участка

Подпись

Дата «14» ноября 2022 г.

Место для оттиска печати лица, составившего план границ объекта

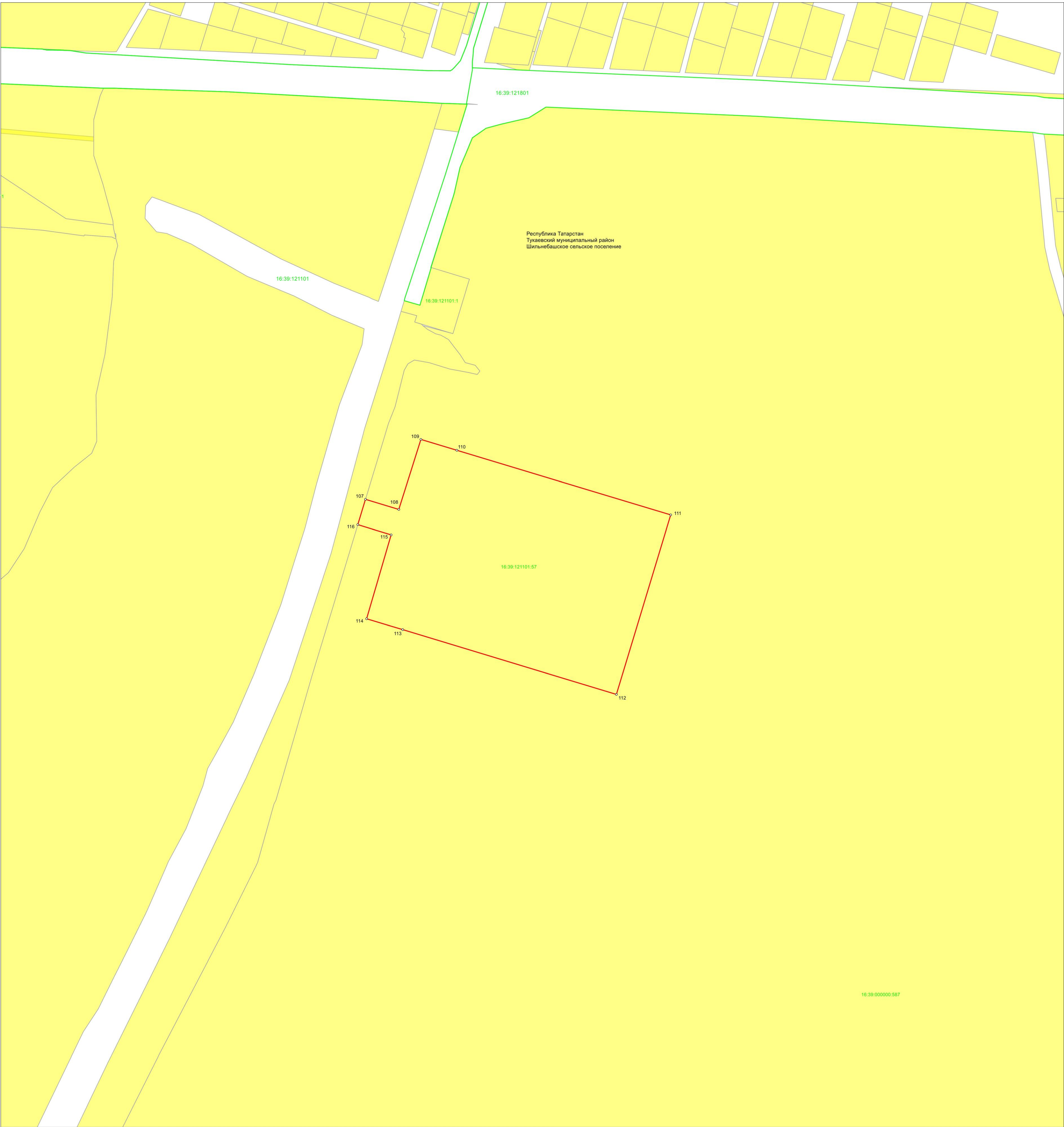

Масштаб 1:2 000

- Используемые условные обозначения
- 1 обозначение характерной точки границ объекта
 - граница объекта
 - граница кадастрового квартала
 - граница земельного участка
 - 16:39:122501 номер кадастрового квартала
 - 16:39:122501:107 кадастровый номер земельного участка

ОПИСАНИЕ МЕСТОПОЛОЖЕНИЯ ГРАНИЦ

Зона коллективного садоводства и огородничества (СХ4) № 3-6

(наименование объекта, местоположение границ которого описано (далее – объект))

Раздел 1

Сведения об объекте		
№ п/п	Характеристики объекта	Описание характеристик
1	Местоположение объекта	Республика Татарстан, Тукаевский муниципальный район, Шильнебашское сельское поселение
2	Площадь объекта +/- величина погрешности определения площади (Р +/- Дельта Р)	5 547 932 кв. м ± 1649 кв. м
3	Иные характеристики объекта	-

Раздел 2

Сведения о местоположении границ объекта					
1. Система координат: МСК-16					
2. Сведения о характерных точках границ объекта					
Обозначение характерных точек границ	Координаты, м		Метод определения координат характерной точки	Средняя квадратическая погрешность положения характерной точки (Mt), м	Описание обозначения точки на местности (при наличии)
	X	Y			
1	2	3	4	5	6
-	-	-	-	-	-
3. Сведения о характерных точках части (частей) границы объекта					
Обозначение характерных точек части границы	Координаты. м		Метод определения координат характерной точки	Средняя квадратическая погрешность положения характерной точки (Mt. м)	Описание обозначения точки на местности (при наличии)
	X	Y			
1	2	3	4	5	6
Часть №1					
1	464841.78	2329367.87	Аналитический	0.1	—
2	464831.86	2329378.49	Аналитический	0.1	—
3	464823.05	2329393.57	Аналитический	0.1	—
4	464816.59	2329410.33	Аналитический	0.1	—
5	464816.26	2329412.27	Аналитический	0.1	—
6	464813.40	2329428.97	Аналитический	0.1	—
7	464815.01	2329445.46	Аналитический	0.1	—
8	464818.26	2329461.79	Аналитический	0.1	—
9	464825.54	2329477.81	Аналитический	0.1	—
10	464833.06	2329490.72	Аналитический	0.1	—
11	464840.06	2329499.37	Аналитический	0.1	—
12	464847.73	2329507.25	Аналитический	0.1	—
13	464835.55	2329519.12	Аналитический	0.1	—
14	464839.03	2329577.15	Аналитический	0.1	—
15	464906.34	2329729.37	Аналитический	0.1	—
16	464930.32	2329768.32	Аналитический	0.1	—
17	465293.65	2330141.33	Аналитический	0.1	—
18	465286.66	2330156.31	Аналитический	0.1	—
19	465280.91	2330168.56	Аналитический	0.1	—
20	465264.16	2330205.56	Аналитический	0.1	—
21	465259.91	2330214.56	Аналитический	0.1	—

1	2	3	4	5	6
22	465228.16	2330283.81	Аналитический	0.1	—
23	465173.66	2330403.31	Аналитический	0.1	—
24	465083.42	2330603.81	Аналитический	0.1	—
25	465075.17	2330622.31	Аналитический	0.1	—
26	465067.45	2330641.62	Аналитический	0.1	—
27	465041.67	2330706.06	Аналитический	0.1	—
28	465039.42	2330711.56	Аналитический	0.1	—
29	465035.92	2330720.31	Аналитический	0.1	—
30	464990.67	2330823.81	Аналитический	0.1	—
31	464770.93	2331313.31	Аналитический	0.1	—
32	464764.81	2331326.93	Аналитический	0.1	—
33	464752.00	2331355.53	Аналитический	0.1	—
34	464711.50	2331445.52	Аналитический	0.1	—
35	464710.75	2331447.02	Аналитический	0.1	—
36	464698.00	2331476.52	Аналитический	0.1	—
37	464692.50	2331489.02	Аналитический	0.1	—
38	464681.50	2331514.27	Аналитический	0.1	—
39	464670.60	2331539.21	Аналитический	0.1	—
40	464622.50	2331649.27	Аналитический	0.1	—
41	464605.61	2331688.35	Аналитический	0.1	—
42	464544.10	2331830.60	Аналитический	0.1	—
43	464506.93	2331916.56	Аналитический	0.1	—
44	464482.73	2331973.76	Аналитический	0.1	—
45	464462.93	2332020.56	Аналитический	0.1	—
46	464459.93	2332027.56	Аналитический	0.1	—
47	464455.68	2332037.31	Аналитический	0.1	—
48	464446.93	2332058.31	Аналитический	0.1	—
49	464306.19	2332390.31	Аналитический	0.1	—
50	464285.44	2332437.31	Аналитический	0.1	—
51	464208.44	2332610.30	Аналитический	0.1	—
52	464204.69	2332619.05	Аналитический	0.1	—
53	464193.69	2332643.55	Аналитический	0.1	—
54	464053.44	2332565.06	Аналитический	0.1	—
55	464052.44	2332537.37	Аналитический	0.1	—
56	464052.30	2332535.97	Аналитический	0.1	—
57	464052.21	2332535.74	Аналитический	0.1	—
58	464049.78	2332529.29	Аналитический	0.1	—
59	464027.11	2332469.32	Аналитический	0.1	—
60	464025.80	2332465.87	Аналитический	0.1	—
61	463964.65	2332337.49	Аналитический	0.1	—
62	463941.86	2332286.87	Аналитический	0.1	—
63	463863.14	2331989.05	Аналитический	0.1	—
64	463861.72	2331972.57	Аналитический	0.1	—

1	2	3	4	5	6
65	463860.91	2331963.17	Аналитический	0.1	—
66	463859.38	2331945.44	Аналитический	0.1	—
67	463870.01	2331905.20	Аналитический	0.1	—
68	463875.05	2331886.12	Аналитический	0.1	—
69	463913.75	2331841.51	Аналитический	0.1	—
70	463924.50	2331825.51	Аналитический	0.1	—
71	463681.99	2331551.26	Аналитический	0.1	—
72	463615.24	2331475.76	Аналитический	0.1	—
73	463603.24	2331467.51	Аналитический	0.1	—
74	463584.74	2331454.76	Аналитический	0.1	—
75	463555.49	2331435.01	Аналитический	0.1	—
76	463509.97	2331398.54	Аналитический	0.1	—
77	463504.74	2331407.76	Аналитический	0.1	—
78	463504.74	2331410.26	Аналитический	0.1	—
79	463500.99	2331438.76	Аналитический	0.1	—
80	463500.85	2331440.41	Аналитический	0.1	—
81	463500.78	2331440.39	Аналитический	0.1	—
82	463422.85	2331439.62	Аналитический	0.1	—
83	463321.77	2331453.73	Аналитический	0.1	—
84	463203.04	2331462.06	Аналитический	0.1	—
85	463192.87	2331461.33	Аналитический	0.1	—
86	463190.23	2331460.43	Аналитический	0.1	—
87	463182.84	2331457.91	Аналитический	0.1	—
88	463175.00	2331455.24	Аналитический	0.1	—
89	463170.87	2331451.39	Аналитический	0.1	—
90	463168.17	2331448.87	Аналитический	0.1	—
91	463166.45	2331447.27	Аналитический	0.1	—
92	463167.10	2331440.31	Аналитический	0.1	—
93	463235.55	2331308.44	Аналитический	0.1	—
94	463349.25	2331084.94	Аналитический	0.1	—
95	463351.26	2331076.95	Аналитический	0.1	—
96	463351.11	2331073.58	Аналитический	0.1	—
97	463351.09	2331073.11	Аналитический	0.1	—
98	463350.95	2331072.76	Аналитический	0.1	—
99	463348.32	2331066.17	Аналитический	0.1	—
100	463346.62	2331061.91	Аналитический	0.1	—
101	463343.05	2331057.86	Аналитический	0.1	—
102	463327.07	2331049.40	Аналитический	0.1	—
103	463300.59	2331040.79	Аналитический	0.1	—
104	462967.70	2330938.70	Аналитический	0.1	—
105	462960.60	2330935.83	Аналитический	0.1	—
106	462954.34	2330933.31	Аналитический	0.1	—
107	462948.23	2330927.84	Аналитический	0.1	—

1	2	3	4	5	6
108	462946.14	2330925.96	Аналитический	0.1	—
109	462945.22	2330924.20	Аналитический	0.1	—
110	462945.37	2330903.04	Аналитический	0.1	—
111	462959.78	2330621.90	Аналитический	0.1	—
112	462962.48	2330622.26	Аналитический	0.1	—
113	463015.73	2330654.01	Аналитический	0.1	—
114	463036.23	2330661.51	Аналитический	0.1	—
115	463070.48	2330669.26	Аналитический	0.1	—
116	463097.23	2330678.76	Аналитический	0.1	—
117	463130.73	2330687.51	Аналитический	0.1	—
118	463184.73	2330699.01	Аналитический	0.1	—
119	463234.23	2330711.76	Аналитический	0.1	—
120	463274.23	2330723.76	Аналитический	0.1	—
121	463299.73	2330733.26	Аналитический	0.1	—
122	463330.74	2330744.01	Аналитический	0.1	—
123	463347.98	2330750.51	Аналитический	0.1	—
124	463347.98	2330750.52	Аналитический	0.1	—
125	463344.77	2330751.19	Аналитический	0.1	—
126	463338.36	2330784.80	Аналитический	0.1	—
127	463341.35	2330829.48	Аналитический	0.1	—
128	463343.46	2330864.78	Аналитический	0.1	—
129	463344.10	2330869.18	Аналитический	0.1	—
130	463346.45	2330872.94	Аналитический	0.1	—
131	463350.69	2330872.79	Аналитический	0.1	—
132	463356.64	2330900.94	Аналитический	0.1	—
133	463354.92	2330915.20	Аналитический	0.1	—
134	463354.69	2330917.05	Аналитический	0.1	—
135	463352.23	2330937.32	Аналитический	0.1	—
136	463350.21	2330954.02	Аналитический	0.1	—
137	463343.48	2331009.51	Аналитический	0.1	—
138	463359.02	2331016.52	Аналитический	0.1	—
139	463362.67	2331018.16	Аналитический	0.1	—
140	463366.24	2331019.77	Аналитический	0.1	—
141	463393.69	2330971.46	Аналитический	0.1	—
142	463403.29	2330954.58	Аналитический	0.1	—
143	463407.07	2330956.59	Аналитический	0.1	—
144	463415.88	2330961.30	Аналитический	0.1	—
145	463416.91	2330961.86	Аналитический	0.1	—
146	463435.97	2330971.05	Аналитический	0.1	—
147	463445.28	2330952.77	Аналитический	0.1	—
148	463448.90	2330945.55	Аналитический	0.1	—
149	463463.04	2330952.01	Аналитический	0.1	—
150	463465.19	2330947.37	Аналитический	0.1	—

1	2	3	4	5	6
151	463492.61	2330962.26	Аналитический	0.1	—
152	463545.35	2330990.88	Аналитический	0.1	—
153	463550.72	2330980.56	Аналитический	0.1	—
154	463540.76	2330975.04	Аналитический	0.1	—
155	463551.53	2330957.72	Аналитический	0.1	—
156	463558.96	2330940.21	Аналитический	0.1	—
157	463572.34	2330919.84	Аналитический	0.1	—
158	463573.99	2330921.27	Аналитический	0.1	—
159	463589.27	2330930.34	Аналитический	0.1	—
160	463602.35	2330912.77	Аналитический	0.1	—
161	463608.19	2330907.69	Аналитический	0.1	—
162	463595.01	2330898.53	Аналитический	0.1	—
163	463580.41	2330888.33	Аналитический	0.1	—
164	463533.82	2330863.64	Аналитический	0.1	—
165	463523.22	2330848.21	Аналитический	0.1	—
166	463524.17	2330843.12	Аналитический	0.1	—
167	463525.17	2330840.96	Аналитический	0.1	—
168	463520.71	2330837.90	Аналитический	0.1	—
169	463521.59	2330836.47	Аналитический	0.1	—
170	463520.77	2330835.83	Аналитический	0.1	—
171	463519.23	2330834.92	Аналитический	0.1	—
172	463520.80	2330832.02	Аналитический	0.1	—
173	463522.66	2330831.61	Аналитический	0.1	—
174	463553.37	2330849.24	Аналитический	0.1	—
175	463571.53	2330858.12	Аналитический	0.1	—
176	463573.04	2330859.17	Аналитический	0.1	—
177	463575.28	2330855.98	Аналитический	0.1	—
178	463593.52	2330868.59	Аналитический	0.1	—
179	463616.79	2330880.62	Аналитический	0.1	—
180	463630.07	2330859.36	Аналитический	0.1	—
181	463629.71	2330859.01	Аналитический	0.1	—
182	463642.07	2330844.05	Аналитический	0.1	—
183	463652.42	2330827.98	Аналитический	0.1	—
184	463650.63	2330825.13	Аналитический	0.1	—
185	463662.26	2330807.44	Аналитический	0.1	—
186	463665.64	2330809.50	Аналитический	0.1	—
187	463682.34	2330793.09	Аналитический	0.1	—
188	463693.78	2330775.45	Аналитический	0.1	—
189	463704.13	2330781.44	Аналитический	0.1	—
190	463711.79	2330769.72	Аналитический	0.1	—
191	463722.12	2330768.68	Аналитический	0.1	—
192	463734.35	2330749.30	Аналитический	0.1	—
193	463700.84	2330709.58	Аналитический	0.1	—

1	2	3	4	5	6
194	463700.99	2330701.43	Аналитический	0.1	—
195	463711.67	2330686.84	Аналитический	0.1	—
196	463749.97	2330668.28	Аналитический	0.1	—
197	463767.29	2330645.21	Аналитический	0.1	—
198	463768.44	2330649.15	Аналитический	0.1	—
199	463772.37	2330652.19	Аналитический	0.1	—
200	463772.30	2330652.28	Аналитический	0.1	—
201	463773.05	2330652.89	Аналитический	0.1	—
202	463783.45	2330636.58	Аналитический	0.1	—
203	463779.25	2330633.74	Аналитический	0.1	—
204	463784.42	2330625.95	Аналитический	0.1	—
205	463783.68	2330625.27	Аналитический	0.1	—
206	463800.13	2330600.73	Аналитический	0.1	—
207	463794.03	2330595.64	Аналитический	0.1	—
208	463806.78	2330573.78	Аналитический	0.1	—
209	463806.74	2330573.75	Аналитический	0.1	—
210	463806.99	2330573.28	Аналитический	0.1	—
211	463815.52	2330559.15	Аналитический	0.1	—
212	463816.60	2330557.83	Аналитический	0.1	—
213	463831.79	2330534.26	Аналитический	0.1	—
214	463809.27	2330519.95	Аналитический	0.1	—
215	463815.33	2330510.39	Аналитический	0.1	—
216	463810.90	2330505.52	Аналитический	0.1	—
217	463824.45	2330488.01	Аналитический	0.1	—
218	463831.42	2330479.94	Аналитический	0.1	—
219	463840.48	2330470.91	Аналитический	0.1	—
220	463850.23	2330478.03	Аналитический	0.1	—
221	463879.19	2330441.88	Аналитический	0.1	—
222	463885.01	2330445.23	Аналитический	0.1	—
223	463906.83	2330416.51	Аналитический	0.1	—
224	463907.55	2330414.55	Аналитический	0.1	—
225	463914.88	2330419.18	Аналитический	0.1	—
226	463926.36	2330427.43	Аналитический	0.1	—
227	463927.92	2330428.51	Аналитический	0.1	—
228	463940.99	2330410.77	Аналитический	0.1	—
229	463945.92	2330397.39	Аналитический	0.1	—
230	463968.07	2330406.26	Аналитический	0.1	—
231	463978.48	2330390.55	Аналитический	0.1	—
232	463997.00	2330399.75	Аналитический	0.1	—
233	464007.12	2330385.18	Аналитический	0.1	—
234	464002.66	2330381.61	Аналитический	0.1	—
235	464007.64	2330373.81	Аналитический	0.1	—
236	463996.22	2330366.88	Аналитический	0.1	—

1	2	3	4	5	6
237	464033.82	2330310.94	Аналитический	0.1	—
238	463967.09	2330264.59	Аналитический	0.1	—
239	463962.74	2330261.53	Аналитический	0.1	—
240	463962.74	2330261.52	Аналитический	0.1	—
241	463962.74	2330261.52	Аналитический	0.1	—
242	463984.24	2330243.02	Аналитический	0.1	—
243	464060.49	2330294.02	Аналитический	0.1	—
244	464199.49	2330387.77	Аналитический	0.1	—
245	464206.99	2330379.52	Аналитический	0.1	—
246	464207.44	2330378.73	Аналитический	0.1	—
247	464244.42	2330401.00	Аналитический	0.1	—
248	464252.66	2330389.87	Аналитический	0.1	—
249	464247.74	2330398.77	Аналитический	0.1	—
250	464240.99	2330424.52	Аналитический	0.1	—
251	464207.74	2330431.02	Аналитический	0.1	—
252	464200.24	2330433.02	Аналитический	0.1	—
253	464196.99	2330434.77	Аналитический	0.1	—
254	464191.74	2330438.77	Аналитический	0.1	—
255	464189.24	2330441.77	Аналитический	0.1	—
256	464187.99	2330443.77	Аналитический	0.1	—
257	464186.24	2330454.02	Аналитический	0.1	—
258	464182.24	2330490.77	Аналитический	0.1	—
259	464175.24	2330504.77	Аналитический	0.1	—
260	464168.99	2330518.02	Аналитический	0.1	—
261	464165.74	2330525.77	Аналитический	0.1	—
262	464163.99	2330532.02	Аналитический	0.1	—
263	464146.24	2330575.27	Аналитический	0.1	—
264	464144.99	2330578.27	Аналитический	0.1	—
265	464144.24	2330582.27	Аналитический	0.1	—
266	464143.49	2330586.77	Аналитический	0.1	—
267	464144.24	2330607.52	Аналитический	0.1	—
268	464143.49	2330627.27	Аналитический	0.1	—
269	464110.49	2330672.27	Аналитический	0.1	—
270	464107.49	2330675.02	Аналитический	0.1	—
271	464102.24	2330680.97	Аналитический	0.1	—
272	464092.24	2330704.77	Аналитический	0.1	—
273	464091.49	2330706.77	Аналитический	0.1	—
274	464092.74	2330722.02	Аналитический	0.1	—
275	464074.99	2330727.52	Аналитический	0.1	—
276	464069.99	2330730.27	Аналитический	0.1	—
277	464057.99	2330737.02	Аналитический	0.1	—
278	464034.49	2330752.27	Аналитический	0.1	—
279	464022.99	2330760.52	Аналитический	0.1	—

1	2	3	4	5	6
280	464017.24	2330767.02	Аналитический	0.1	—
281	464003.24	2330795.02	Аналитический	0.1	—
282	464001.99	2330798.02	Аналитический	0.1	—
283	463988.74	2330826.02	Аналитический	0.1	—
284	463986.74	2330830.52	Аналитический	0.1	—
285	463985.96	2330852.09	Аналитический	0.1	—
286	463954.55	2330897.74	Аналитический	0.1	—
287	463951.24	2330907.27	Аналитический	0.1	—
288	463949.24	2330913.02	Аналитический	0.1	—
289	463948.74	2330916.27	Аналитический	0.1	—
290	463950.49	2330920.02	Аналитический	0.1	—
291	463952.99	2330923.27	Аналитический	0.1	—
292	463944.24	2330963.27	Аналитический	0.1	—
293	463942.99	2330969.02	Аналитический	0.1	—
294	463942.24	2330972.77	Аналитический	0.1	—
295	463932.74	2331019.77	Аналитический	0.1	—
296	463904.74	2331069.77	Аналитический	0.1	—
297	463881.99	2331101.52	Аналитический	0.1	—
298	463822.24	2331120.01	Аналитический	0.1	—
299	463817.74	2331121.26	Аналитический	0.1	—
300	463814.74	2331123.26	Аналитический	0.1	—
301	463812.24	2331125.01	Аналитический	0.1	—
302	463810.74	2331127.01	Аналитический	0.1	—
303	463809.49	2331129.51	Аналитический	0.1	—
304	463809.49	2331130.76	Аналитический	0.1	—
305	463811.49	2331133.26	Аналитический	0.1	—
306	463812.74	2331134.76	Аналитический	0.1	—
307	463814.74	2331135.26	Аналитический	0.1	—
308	463855.24	2331143.01	Аналитический	0.1	—
309	463860.99	2331141.51	Аналитический	0.1	—
310	463863.49	2331139.76	Аналитический	0.1	—
311	463867.99	2331134.76	Аналитический	0.1	—
312	463869.24	2331131.51	Аналитический	0.1	—
313	463892.74	2331106.02	Аналитический	0.1	—
314	463902.99	2331104.77	Аналитический	0.1	—
315	463905.49	2331104.27	Аналитический	0.1	—
316	463907.49	2331103.02	Аналитический	0.1	—
317	463909.24	2331101.02	Аналитический	0.1	—
318	463937.24	2331066.77	Аналитический	0.1	—
319	463939.74	2331063.02	Аналитический	0.1	—
320	463962.74	2331018.52	Аналитический	0.1	—
321	463992.49	2330970.27	Аналитический	0.1	—
322	463993.74	2330968.27	Аналитический	0.1	—

1	2	3	4	5	6
323	464000.74	2330953.02	Аналитический	0.1	—
324	464003.24	2330947.27	Аналитический	0.1	—
325	464037.49	2330870.52	Аналитический	0.1	—
326	464043.24	2330868.52	Аналитический	0.1	—
327	464047.44	2330866.62	Аналитический	0.1	—
328	464079.49	2330854.02	Аналитический	0.1	—
329	464084.49	2330854.02	Аналитический	0.1	—
330	464090.24	2330853.27	Аналитический	0.1	—
331	464093.99	2330852.02	Аналитический	0.1	—
332	464096.49	2330850.77	Аналитический	0.1	—
333	464099.24	2330848.27	Аналитический	0.1	—
334	464101.74	2330845.02	Аналитический	0.1	—
335	464129.74	2330809.02	Аналитический	0.1	—
336	464132.74	2330804.52	Аналитический	0.1	—
337	464135.99	2330796.27	Аналитический	0.1	—
338	464141.74	2330781.52	Аналитический	0.1	—
339	464172.24	2330767.02	Аналитический	0.1	—
340	464201.29	2330756.17	Аналитический	0.1	—
341	464203.99	2330754.27	Аналитический	0.1	—
342	464231.99	2330736.52	Аналитический	0.1	—
343	464256.07	2330725.77	Аналитический	0.1	—
344	464257.99	2330725.77	Аналитический	0.1	—
345	464259.99	2330724.02	Аналитический	0.1	—
346	464283.99	2330703.52	Аналитический	0.1	—
347	464332.74	2330641.77	Аналитический	0.1	—
348	464342.24	2330623.52	Аналитический	0.1	—
349	464389.99	2330515.02	Аналитический	0.1	—
350	464391.49	2330511.52	Аналитический	0.1	—
351	464434.99	2330418.27	Аналитический	0.1	—
352	464431.24	2330377.02	Аналитический	0.1	—
353	464410.99	2330389.27	Аналитический	0.1	—
354	464380.99	2330387.27	Аналитический	0.1	—
355	464373.49	2330386.02	Аналитический	0.1	—
356	464356.24	2330405.02	Аналитический	0.1	—
357	464327.74	2330386.02	Аналитический	0.1	—
358	464324.49	2330365.77	Аналитический	0.1	—
359	464320.24	2330353.02	Аналитический	0.1	—
360	464323.24	2330344.77	Аналитический	0.1	—
361	464332.24	2330336.52	Аналитический	0.1	—
362	464337.99	2330330.77	Аналитический	0.1	—
363	464347.99	2330326.27	Аналитический	0.1	—
364	464353.74	2330320.02	Аналитический	0.1	—
365	464376.74	2330264.77	Аналитический	0.1	—

1	2	3	4	5	6
366	464382.24	2330255.77	Аналитический	0.1	—
367	464380.49	2330245.02	Аналитический	0.1	—
368	464380.49	2330219.02	Аналитический	0.1	—
369	464378.49	2330210.77	Аналитический	0.1	—
370	464394.49	2330177.77	Аналитический	0.1	—
371	464398.99	2330168.77	Аналитический	0.1	—
372	464422.49	2330150.52	Аналитический	0.1	—
373	464426.24	2330147.77	Аналитический	0.1	—
374	464432.49	2330132.52	Аналитический	0.1	—
375	464440.74	2330125.52	Аналитический	0.1	—
376	464449.74	2330120.02	Аналитический	0.1	—
377	464454.24	2330125.02	Аналитический	0.1	—
378	464454.74	2330133.27	Аналитический	0.1	—
379	464460.49	2330133.27	Аналитический	0.1	—
380	464456.74	2330146.02	Аналитический	0.1	—
381	464452.74	2330149.77	Аналитический	0.1	—
382	464459.74	2330152.27	Аналитический	0.1	—
383	464468.74	2330151.77	Аналитический	0.1	—
384	464482.74	2330134.52	Аналитический	0.1	—
385	464495.49	2330098.27	Аналитический	0.1	—
386	464495.49	2330077.27	Аналитический	0.1	—
387	464492.74	2330053.27	Аналитический	0.1	—
388	464489.74	2330029.02	Аналитический	0.1	—
389	464485.24	2330009.52	Аналитический	0.1	—
390	464457.24	2329987.77	Аналитический	0.1	—
391	464473.24	2329965.02	Аналитический	0.1	—
392	464494.24	2329947.27	Аналитический	0.1	—
393	464495.49	2329944.02	Аналитический	0.1	—
394	464499.24	2329933.27	Аналитический	0.1	—
395	464505.49	2329911.02	Аналитический	0.1	—
396	464502.99	2329890.77	Аналитический	0.1	—
397	464496.74	2329878.52	Аналитический	0.1	—
398	464485.24	2329874.77	Аналитический	0.1	—
399	464473.74	2329873.02	Аналитический	0.1	—
400	464459.74	2329876.02	Аналитический	0.1	—
401	464441.49	2329878.02	Аналитический	0.1	—
402	464429.24	2329878.52	Аналитический	0.1	—
403	464408.99	2329874.27	Аналитический	0.1	—
404	464405.74	2329857.77	Аналитический	0.1	—
405	464404.49	2329838.52	Аналитический	0.1	—
406	464407.24	2329815.77	Аналитический	0.1	—
407	464416.74	2329779.52	Аналитический	0.1	—
408	464419.24	2329765.02	Аналитический	0.1	—

1	2	3	4	5	6
409	464414.74	2329733.27	Аналитический	0.1	—
410	464416.74	2329721.02	Аналитический	0.1	—
411	464422.99	2329709.02	Аналитический	0.1	—
412	464438.99	2329688.02	Аналитический	0.1	—
413	464455.49	2329670.27	Аналитический	0.1	—
414	464457.99	2329664.52	Аналитический	0.1	—
415	464457.24	2329654.52	Аналитический	0.1	—
416	464450.99	2329636.77	Аналитический	0.1	—
417	464449.74	2329614.52	Аналитический	0.1	—
418	464451.49	2329603.77	Аналитический	0.1	—
419	464459.74	2329593.52	Аналитический	0.1	—
420	464470.74	2329589.02	Аналитический	0.1	—
421	464477.49	2329590.27	Аналитический	0.1	—
422	464485.99	2329594.02	Аналитический	0.1	—
423	464492.24	2329594.02	Аналитический	0.1	—
424	464501.74	2329591.52	Аналитический	0.1	—
425	464510.74	2329587.27	Аналитический	0.1	—
426	464520.74	2329576.27	Аналитический	0.1	—
427	464534.74	2329555.52	Аналитический	0.1	—
428	464537.99	2329536.27	Аналитический	0.1	—
429	464534.74	2329505.27	Аналитический	0.1	—
430	464528.49	2329485.52	Аналитический	0.1	—
431	464514.99	2329466.52	Аналитический	0.1	—
432	464496.74	2329448.77	Аналитический	0.1	—
433	464484.49	2329436.02	Аналитический	0.1	—
434	464466.74	2329398.52	Аналитический	0.1	—
435	464464.99	2329388.52	Аналитический	0.1	—
436	464469.99	2329368.77	Аналитический	0.1	—
437	464473.74	2329348.52	Аналитический	0.1	—
438	464442.74	2329320.77	Аналитический	0.1	—
439	464443.49	2329360.02	Аналитический	0.1	—
440	464449.24	2329411.52	Аналитический	0.1	—
441	464450.99	2329436.27	Аналитический	0.1	—
442	464464.49	2329459.02	Аналитический	0.1	—
443	464485.99	2329492.77	Аналитический	0.1	—
444	464490.49	2329518.77	Аналитический	0.1	—
445	464490.49	2329534.77	Аналитический	0.1	—
446	464482.74	2329551.27	Аналитический	0.1	—
447	464467.49	2329557.52	Аналитический	0.1	—
448	464438.24	2329566.52	Аналитический	0.1	—
449	464427.49	2329577.27	Аналитический	0.1	—
450	464422.99	2329588.02	Аналитический	0.1	—
451	464421.74	2329604.52	Аналитический	0.1	—

1	2	3	4	5	6
452	464435.74	2329638.27	Аналитический	0.1	—
453	464433.99	2329659.77	Аналитический	0.1	—
454	464409.74	2329685.77	Аналитический	0.1	—
455	464404.74	2329696.52	Аналитический	0.1	—
456	464402.24	2329711.27	Аналитический	0.1	—
457	464388.74	2329734.02	Аналитический	0.1	—
458	464386.99	2329745.52	Аналитический	0.1	—
459	464387.49	2329754.27	Аналитический	0.1	—
460	464395.74	2329766.52	Аналитический	0.1	—
461	464402.24	2329781.02	Аналитический	0.1	—
462	464399.49	2329795.02	Аналитический	0.1	—
463	464388.24	2329823.02	Аналитический	0.1	—
464	464386.24	2329847.77	Аналитический	0.1	—
465	464392.49	2329878.77	Аналитический	0.1	—
466	464342.49	2329927.02	Аналитический	0.1	—
467	464326.49	2329935.27	Аналитический	0.1	—
468	464315.74	2329948.77	Аналитический	0.1	—
469	464311.99	2329969.02	Аналитический	0.1	—
470	464326.49	2330022.27	Аналитический	0.1	—
471	464279.49	2330051.52	Аналитический	0.1	—
472	464236.99	2330068.02	Аналитический	0.1	—
473	464219.99	2330068.77	Аналитический	0.1	—
474	464204.74	2330073.27	Аналитический	0.1	—
475	464189.49	2330081.52	Аналитический	0.1	—
476	464152.49	2330117.52	Аналитический	0.1	—
477	464139.74	2330129.02	Аналитический	0.1	—
478	464125.24	2330133.52	Аналитический	0.1	—
479	464109.99	2330134.02	Аналитический	0.1	—
480	464090.99	2330129.77	Аналитический	0.1	—
481	464052.49	2330145.52	Аналитический	0.1	—
482	464035.49	2330143.52	Аналитический	0.1	—
483	464027.24	2330139.27	Аналитический	0.1	—
484	464015.99	2330133.52	Аналитический	0.1	—
485	463938.99	2330085.52	Аналитический	0.1	—
486	463910.49	2330104.02	Аналитический	0.1	—
487	463894.74	2330112.26	Аналитический	0.1	—
488	463861.74	2330125.52	Аналитический	0.1	—
489	463854.74	2330127.02	Аналитический	0.1	—
490	463848.98	2330125.02	Аналитический	0.1	—
491	463834.24	2330127.52	Аналитический	0.1	—
492	463820.98	2330139.02	Аналитический	0.1	—
493	463795.74	2330165.02	Аналитический	0.1	—
494	463761.24	2330202.52	Аналитический	0.1	—

1	2	3	4	5	6
495	463721.74	2330261.51	Аналитический	0.1	—
496	463720.24	2330263.51	Аналитический	0.1	—
497	463719.24	2330265.01	Аналитический	0.1	—
498	463707.98	2330278.76	Аналитический	0.1	—
499	463689.48	2330307.26	Аналитический	0.1	—
500	463663.48	2330329.51	Аналитический	0.1	—
501	463649.48	2330338.26	Аналитический	0.1	—
502	463640.74	2330351.01	Аналитический	0.1	—
503	463611.98	2330399.26	Аналитический	0.1	—
504	463546.73	2330457.01	Аналитический	0.1	—
505	463478.73	2330528.26	Аналитический	0.1	—
506	463432.98	2330579.01	Аналитический	0.1	—
507	463414.73	2330589.26	Аналитический	0.1	—
508	463368.23	2330598.76	Аналитический	0.1	—
509	463317.48	2330601.26	Аналитический	0.1	—
510	463279.98	2330603.26	Аналитический	0.1	—
511	463250.23	2330600.01	Аналитический	0.1	—
512	463201.98	2330589.76	Аналитический	0.1	—
513	463171.98	2330579.76	Аналитический	0.1	—
514	463142.23	2330575.26	Аналитический	0.1	—
515	463088.23	2330555.01	Аналитический	0.1	—
516	463060.98	2330549.26	Аналитический	0.1	—
517	463044.98	2330537.76	Аналитический	0.1	—
518	463027.23	2330519.26	Аналитический	0.1	—
519	462995.48	2330502.76	Аналитический	0.1	—
520	462977.73	2330492.76	Аналитический	0.1	—
521	462973.23	2330488.26	Аналитический	0.1	—
522	462971.98	2330470.51	Аналитический	0.1	—
523	462975.73	2330396.76	Аналитический	0.1	—
524	462976.73	2330367.26	Аналитический	0.1	—
525	462969.23	2330446.01	Аналитический	0.1	—
526	462967.98	2330478.51	Аналитический	0.1	—
527	462966.91	2330504.79	Аналитический	0.1	—
528	462965.32	2330481.93	Аналитический	0.1	—
529	462966.62	2330427.90	Аналитический	0.1	—
530	462975.74	2330346.43	Аналитический	0.1	—
531	462992.06	2330293.93	Аналитический	0.1	—
532	463012.32	2330241.23	Аналитический	0.1	—
533	463032.72	2330207.26	Аналитический	0.1	—
534	463061.73	2330147.76	Аналитический	0.1	—
535	463087.63	2330090.50	Аналитический	0.1	—
536	463105.61	2330047.84	Аналитический	0.1	—
537	463110.47	2330037.88	Аналитический	0.1	—

1	2	3	4	5	6
538	463152.23	2329952.27	Аналитический	0.1	—
539	463158.75	2329938.91	Аналитический	0.1	—
540	463202.78	2329852.49	Аналитический	0.1	—
541	463242.30	2329781.96	Аналитический	0.1	—
542	463246.21	2329783.51	Аналитический	0.1	—
543	463249.48	2329778.01	Аналитический	0.1	—
544	463252.80	2329772.74	Аналитический	0.1	—
545	463251.04	2329769.24	Аналитический	0.1	—
546	463276.69	2329729.16	Аналитический	0.1	—
547	463302.01	2329693.07	Аналитический	0.1	—
548	463337.38	2329642.65	Аналитический	0.1	—
549	463378.93	2329591.84	Аналитический	0.1	—
550	463433.91	2329525.25	Аналитический	0.1	—
551	463463.20	2329492.74	Аналитический	0.1	—
552	463469.82	2329492.63	Аналитический	0.1	—
553	463477.03	2329496.24	Аналитический	0.1	—
554	463487.31	2329491.32	Аналитический	0.1	—
555	463493.13	2329485.38	Аналитический	0.1	—
556	463514.47	2329459.76	Аналитический	0.1	—
557	463533.61	2329433.55	Аналитический	0.1	—
558	463528.12	2329427.02	Аналитический	0.1	—
559	463537.30	2329414.53	Аналитический	0.1	—
560	463556.61	2329408.05	Аналитический	0.1	—
561	463571.04	2329387.24	Аналитический	0.1	—
562	463573.24	2329372.14	Аналитический	0.1	—
563	463621.00	2329321.13	Аналитический	0.1	—
564	463700.26	2329237.07	Аналитический	0.1	—
565	463764.80	2329170.26	Аналитический	0.1	—
566	463770.43	2329163.33	Аналитический	0.1	—
567	463815.47	2329121.71	Аналитический	0.1	—
568	463816.48	2329120.72	Аналитический	0.1	—
569	463822.75	2329126.42	Аналитический	0.1	—
570	463828.22	2329130.98	Аналитический	0.1	—
571	463850.45	2329107.35	Аналитический	0.1	—
572	463874.15	2329082.16	Аналитический	0.1	—
573	463889.17	2329066.19	Аналитический	0.1	—
574	463907.26	2329046.71	Аналитический	0.1	—
575	463912.65	2329040.91	Аналитический	0.1	—
576	463933.55	2329018.43	Аналитический	0.1	—
577	463960.27	2328988.64	Аналитический	0.1	—
578	464004.80	2328935.73	Аналитический	0.1	—
579	464012.80	2328926.22	Аналитический	0.1	—
580	464014.44	2328924.30	Аналитический	0.1	—

1	2	3	4	5	6
581	464058.49	2328872.71	Аналитический	0.1	—
582	464088.92	2328890.47	Аналитический	0.1	—
583	464122.85	2328917.86	Аналитический	0.1	—
584	464159.68	2328914.10	Аналитический	0.1	—
585	464192.02	2328874.22	Аналитический	0.1	—
586	464198.32	2328879.25	Аналитический	0.1	—
587	464339.58	2328999.91	Аналитический	0.1	—
588	464439.53	2329089.62	Аналитический	0.1	—
589	464514.26	2329160.61	Аналитический	0.1	—
590	464572.20	2329134.13	Аналитический	0.1	—
591	464678.78	2329244.07	Аналитический	0.1	—
592	464700.46	2329250.25	Аналитический	0.1	—
593	464728.59	2329272.37	Аналитический	0.1	—
594	464767.98	2329294.14	Аналитический	0.1	—
1	464841.78	2329367.87	Аналитический	0.1	—
Часть №2					
595	463850.25	2331813.51	Аналитический	0.1	—
596	463873.50	2331843.01	Аналитический	0.1	—
597	463875.13	2331845.11	Аналитический	0.1	—
598	463872.83	2331867.44	Аналитический	0.1	—
599	463852.47	2331945.85	Аналитический	0.1	—
600	463852.42	2331946.06	Аналитический	0.1	—
601	463854.00	2331963.93	Аналитический	0.1	—
602	463854.22	2331966.41	Аналитический	0.1	—
603	463854.91	2331974.17	Аналитический	0.1	—
604	463856.38	2331990.85	Аналитический	0.1	—
605	463935.49	2332289.76	Аналитический	0.1	—
606	463958.34	2332340.51	Аналитический	0.1	—
607	464019.27	2332468.37	Аналитический	0.1	—
608	464045.25	2332536.42	Аналитический	0.1	—
609	464045.25	2332536.42	Аналитический	0.1	—
610	464045.35	2332536.68	Аналитический	0.1	—
611	464045.52	2332538.34	Аналитический	0.1	—
612	464047.07	2332553.75	Аналитический	0.1	—
613	464047.88	2332561.79	Аналитический	0.1	—
614	464043.26	2332559.27	Аналитический	0.1	—
615	464042.75	2332555.01	Аналитический	0.1	—
616	464042.00	2332551.01	Аналитический	0.1	—
617	463796.25	2332400.76	Аналитический	0.1	—
618	463732.75	2332362.01	Аналитический	0.1	—
619	463729.75	2332381.52	Аналитический	0.1	—
620	463726.71	2332386.57	Аналитический	0.1	—
621	463705.21	2332451.32	Аналитический	0.1	—

1	2	3	4	5	6
622	463674.21	2332484.32	Аналитический	0.1	—
623	463657.71	2332506.57	Аналитический	0.1	—
624	463637.96	2332504.07	Аналитический	0.1	—
625	463482.46	2332419.57	Аналитический	0.1	—
626	463489.46	2332380.82	Аналитический	0.1	—
627	463466.46	2332371.82	Аналитический	0.1	—
628	463383.21	2332475.32	Аналитический	0.1	—
629	463362.50	2332469.50	Аналитический	0.1	—
630	463360.46	2332468.82	Аналитический	0.1	—
631	463359.83	2332468.75	Аналитический	0.1	—
632	463365.00	2332458.00	Аналитический	0.1	—
633	463366.25	2332448.50	Аналитический	0.1	—
634	463361.25	2332432.00	Аналитический	0.1	—
635	463356.75	2332416.00	Аналитический	0.1	—
636	463356.75	2332392.50	Аналитический	0.1	—
637	463360.00	2332379.75	Аналитический	0.1	—
638	463361.25	2332366.50	Аналитический	0.1	—
639	463356.75	2332355.00	Аналитический	0.1	—
640	463346.75	2332338.50	Аналитический	0.1	—
641	463337.25	2332319.00	Аналитический	0.1	—
642	463334.50	2332298.00	Аналитический	0.1	—
643	463337.24	2332289.00	Аналитический	0.1	—
644	463344.25	2332280.25	Аналитический	0.1	—
645	463346.75	2332274.50	Аналитический	0.1	—
646	463356.25	2332254.25	Аналитический	0.1	—
647	463358.00	2332236.25	Аналитический	0.1	—
648	463356.74	2332214.75	Аналитический	0.1	—
649	463362.00	2332198.25	Аналитический	0.1	—
650	463377.81	2332182.47	Аналитический	0.1	—
651	463382.40	2332166.50	Аналитический	0.1	—
652	463400.78	2332155.32	Аналитический	0.1	—
653	463417.24	2332148.36	Аналитический	0.1	—
654	463418.93	2332128.04	Аналитический	0.1	—
655	463414.82	2332112.32	Аналитический	0.1	—
656	463407.80	2332102.40	Аналитический	0.1	—
657	463409.74	2332092.49	Аналитический	0.1	—
658	463424.49	2332086.92	Аналитический	0.1	—
659	463429.81	2332084.02	Аналитический	0.1	—
660	463429.81	2332063.22	Аналитический	0.1	—
661	463435.62	2332052.33	Аналитический	0.1	—
662	463442.15	2332045.08	Аналитический	0.1	—
663	463444.09	2332030.08	Аналитический	0.1	—
664	463446.99	2332013.39	Аналитический	0.1	—

1	2	3	4	5	6
665	463454.49	2331992.34	Аналитический	0.1	—
666	463453.76	2331980.97	Аналитический	0.1	—
667	463470.45	2331970.09	Аналитический	0.1	—
668	463471.90	2331961.14	Аналитический	0.1	—
669	463469.58	2331946.49	Аналитический	0.1	—
670	463470.19	2331944.38	Аналитический	0.1	—
671	463475.53	2331932.84	Аналитический	0.1	—
672	463481.58	2331920.50	Аналитический	0.1	—
673	463483.27	2331908.17	Аналитический	0.1	—
674	463480.13	2331894.86	Аналитический	0.1	—
675	463478.19	2331892.20	Аналитический	0.1	—
676	463460.17	2331886.40	Аналитический	0.1	—
677	463462.74	2331865.01	Аналитический	0.1	—
678	463463.50	2331856.01	Аналитический	0.1	—
679	463462.24	2331839.51	Аналитический	0.1	—
680	463469.24	2331833.26	Аналитический	0.1	—
681	463470.49	2331811.01	Аналитический	0.1	—
682	463476.74	2331793.26	Аналитический	0.1	—
683	463486.49	2331769.01	Аналитический	0.1	—
684	463499.74	2331758.76	Аналитический	0.1	—
685	463506.74	2331749.01	Аналитический	0.1	—
686	463511.24	2331731.01	Аналитический	0.1	—
687	463509.24	2331714.51	Аналитический	0.1	—
688	463490.24	2331684.01	Аналитический	0.1	—
689	463477.74	2331651.51	Аналитический	0.1	—
690	463448.24	2331652.01	Аналитический	0.1	—
691	463444.49	2331652.26	Аналитический	0.1	—
692	463412.11	2331651.67	Аналитический	0.1	—
693	463412.05	2331654.17	Аналитический	0.1	—
694	463369.05	2331653.39	Аналитический	0.1	—
695	463369.11	2331650.89	Аналитический	0.1	—
696	463334.62	2331650.26	Аналитический	0.1	—
697	463334.49	2331650.26	Аналитический	0.1	—
698	463300.64	2331649.15	Аналитический	0.1	—
699	463300.58	2331651.65	Аналитический	0.1	—
700	463259.58	2331650.32	Аналитический	0.1	—
701	463259.64	2331647.81	Аналитический	0.1	—
702	463219.74	2331646.51	Аналитический	0.1	—
703	463105.99	2331640.00	Аналитический	0.1	—
704	463076.74	2331638.75	Аналитический	0.1	—
705	463076.75	2331564.02	Аналитический	0.1	—
706	463073.00	2331550.52	Аналитический	0.1	—
707	463061.00	2331537.26	Аналитический	0.1	—

1	2	3	4	5	6
708	463055.75	2331536.02	Аналитический	0.1	—
709	463048.75	2331536.02	Аналитический	0.1	—
710	463038.00	2331539.26	Аналитический	0.1	—
711	463027.25	2331542.26	Аналитический	0.1	—
712	463023.74	2331544.25	Аналитический	0.1	—
713	463017.98	2331541.73	Аналитический	0.1	—
714	463044.24	2331525.06	Аналитический	0.1	—
715	463152.31	2331497.79	Аналитический	0.1	—
716	463171.90	2331461.52	Аналитический	0.1	—
717	463191.40	2331468.16	Аналитический	0.1	—
718	463200.84	2331468.84	Аналитический	0.1	—
719	463203.48	2331469.03	Аналитический	0.1	—
720	463204.63	2331468.94	Аналитический	0.1	—
721	463324.09	2331460.40	Аналитический	0.1	—
722	463424.56	2331446.37	Аналитический	0.1	—
723	463435.62	2331446.48	Аналитический	0.1	—
724	463500.18	2331447.11	Аналитический	0.1	—
725	463499.67	2331451.36	Аналитический	0.1	—
726	463500.74	2331451.51	Аналитический	0.1	—
727	463524.49	2331455.26	Аналитический	0.1	—
728	463638.24	2331536.01	Аналитический	0.1	—
729	463611.99	2331569.51	Аналитический	0.1	—
595	463850.25	2331813.51	Аналитический	0.1	—
Часть №3					
730	463298.00	2331047.27	Аналитический	0.1	—
731	463324.48	2331055.88	Аналитический	0.1	—
732	463340.01	2331064.18	Аналитический	0.1	—
733	463344.48	2331075.37	Аналитический	0.1	—
734	463342.53	2331083.10	Аналитический	0.1	—
735	463228.93	2331306.21	Аналитический	0.1	—
736	463171.99	2331415.90	Аналитический	0.1	—
737	463162.07	2331435.02	Аналитический	0.1	—
738	463160.75	2331449.02	Аналитический	0.1	—
739	463143.22	2331449.82	Аналитический	0.1	—
740	463105.35	2331454.87	Аналитический	0.1	—
741	463049.29	2331472.54	Аналитический	0.1	—
742	462983.13	2331493.75	Аналитический	0.1	—
743	462938.69	2331507.89	Аналитический	0.1	—
744	462934.61	2331369.94	Аналитический	0.1	—
745	462936.12	2331339.15	Аналитический	0.1	—
746	462935.28	2331302.99	Аналитический	0.1	—
747	462936.91	2331269.68	Аналитический	0.1	—
748	462937.21	2331263.68	Аналитический	0.1	—

1	2	3	4	5	6
749	462938.72	2331232.20	Аналитический	0.1	—
750	462940.28	2331200.86	Аналитический	0.1	—
751	462940.46	2331197.26	Аналитический	0.1	—
752	462941.97	2331166.47	Аналитический	0.1	—
753	462943.43	2331136.47	Аналитический	0.1	—
754	462943.67	2331131.69	Аналитический	0.1	—
755	462939.20	2331027.62	Аналитический	0.1	—
756	462941.72	2330972.07	Аналитический	0.1	—
757	462947.89	2330944.22	Аналитический	0.1	—
758	462953.30	2330944.21	Аналитический	0.1	—
759	462965.52	2330945.28	Аналитический	0.1	—
760	463077.36	2330979.59	Аналитический	0.1	—
730	463298.00	2331047.27	Аналитический	0.1	—
Часть №4					
761	462726.24	2331488.50	Аналитический	0.1	—
762	462748.00	2331547.01	Аналитический	0.1	—
763	462748.74	2331547.75	Аналитический	0.1	—
764	462749.25	2331549.01	Аналитический	0.1	—
765	462760.52	2331576.18	Аналитический	0.1	—
766	462767.37	2331597.45	Аналитический	0.1	—
767	462768.65	2331607.41	Аналитический	0.1	—
768	462770.14	2331626.98	Аналитический	0.1	—
769	462774.24	2331654.50	Аналитический	0.1	—
770	462754.74	2331660.25	Аналитический	0.1	—
771	462747.16	2331663.03	Аналитический	0.1	—
772	462748.18	2331665.33	Аналитический	0.1	—
773	462721.00	2331675.29	Аналитический	0.1	—
774	462714.68	2331678.55	Аналитический	0.1	—
775	462713.56	2331676.32	Аналитический	0.1	—
776	462701.40	2331682.58	Аналитический	0.1	—
777	462639.99	2331714.25	Аналитический	0.1	—
778	462592.99	2331739.75	Аналитический	0.1	—
779	462527.74	2331768.75	Аналитический	0.1	—
780	462462.74	2331798.75	Аналитический	0.1	—
781	462440.74	2331804.50	Аналитический	0.1	—
782	462415.29	2331809.94	Аналитический	0.1	—
783	462411.49	2331810.75	Аналитический	0.1	—
784	462410.80	2331811.20	Аналитический	0.1	—
785	462397.99	2331819.50	Аналитический	0.1	—
786	462390.24	2331828.74	Аналитический	0.1	—
787	462383.24	2331863.74	Аналитический	0.1	—
788	462376.99	2331914.74	Аналитический	0.1	—
789	462371.24	2331935.24	Аналитический	0.1	—

1	2	3	4	5	6
790	462370.74	2331935.99	Аналитический	0.1	—
791	462369.99	2331936.49	Аналитический	0.1	—
792	462364.49	2331938.49	Аналитический	0.1	—
793	462343.74	2331938.49	Аналитический	0.1	—
794	462296.49	2331933.24	Аналитический	0.1	—
795	462265.74	2331923.74	Аналитический	0.1	—
796	462247.74	2331919.24	Аналитический	0.1	—
797	462243.49	2331918.24	Аналитический	0.1	—
798	462227.74	2331921.49	Аналитический	0.1	—
799	462126.64	2331909.38	Аналитический	0.1	—
800	462102.39	2332033.13	Аналитический	0.1	—
801	462095.41	2332057.43	Аналитический	0.1	—
802	462040.78	2332224.43	Аналитический	0.1	—
803	462023.24	2332262.99	Аналитический	0.1	—
804	462013.49	2332283.24	Аналитический	0.1	—
805	462011.49	2332283.99	Аналитический	0.1	—
806	462005.96	2332293.15	Аналитический	0.1	—
807	462002.50	2332310.00	Аналитический	0.1	—
808	461978.25	2332296.75	Аналитический	0.1	—
809	461914.75	2332272.00	Аналитический	0.1	—
810	461886.89	2332277.74	Аналитический	0.1	—
811	461840.28	2332268.95	Аналитический	0.1	—
812	461814.02	2332255.82	Аналитический	0.1	—
813	461819.85	2332237.42	Аналитический	0.1	—
814	461819.99	2332235.49	Аналитический	0.1	—
815	461819.99	2332234.74	Аналитический	0.1	—
816	461819.99	2332225.24	Аналитический	0.1	—
817	461823.74	2332203.49	Аналитический	0.1	—
818	461830.24	2332173.74	Аналитический	0.1	—
819	461833.99	2332147.74	Аналитический	0.1	—
820	461834.48	2332123.99	Аналитический	0.1	—
821	461827.73	2332057.24	Аналитический	0.1	—
822	461819.48	2331985.49	Аналитический	0.1	—
823	461817.48	2331950.49	Аналитический	0.1	—
824	461812.98	2331927.49	Аналитический	0.1	—
825	461806.48	2331914.49	Аналитический	0.1	—
826	461794.23	2331908.24	Аналитический	0.1	—
827	461793.73	2331907.99	Аналитический	0.1	—
828	461782.73	2331904.74	Аналитический	0.1	—
829	461748.48	2331897.74	Аналитический	0.1	—
830	461729.73	2331894.49	Аналитический	0.1	—
831	461705.23	2331893.24	Аналитический	0.1	—
832	461692.23	2331889.99	Аналитический	0.1	—

1	2	3	4	5	6
833	461686.73	2331881.24	Аналитический	0.1	—
834	461684.23	2331865.74	Аналитический	0.1	—
835	461682.23	2331845.49	Аналитический	0.1	—
836	461678.48	2331833.99	Аналитический	0.1	—
837	461674.69	2331820.19	Аналитический	0.1	—
838	461674.64	2331762.92	Аналитический	0.1	—
839	461691.81	2331757.87	Аналитический	0.1	—
840	461705.45	2331752.82	Аналитический	0.1	—
841	461712.71	2331744.41	Аналитический	0.1	—
842	461715.04	2331741.72	Аналитический	0.1	—
843	461722.11	2331727.07	Аналитический	0.1	—
844	461722.13	2331726.10	Аналитический	0.1	—
845	461722.99	2331670.00	Аналитический	0.1	—
846	461722.99	2331666.75	Аналитический	0.1	—
847	461728.74	2331660.00	Аналитический	0.1	—
848	461731.78	2331658.66	Аналитический	0.1	—
849	461738.25	2331655.82	Аналитический	0.1	—
850	461751.49	2331650.00	Аналитический	0.1	—
851	461788.24	2331637.00	Аналитический	0.1	—
852	461824.74	2331628.00	Аналитический	0.1	—
853	461867.49	2331621.25	Аналитический	0.1	—
854	461981.24	2331602.00	Аналитический	0.1	—
855	462095.74	2331593.75	Аналитический	0.1	—
856	462127.49	2331592.25	Аналитический	0.1	—
857	462170.50	2331596.25	Аналитический	0.1	—
858	462212.75	2331601.50	Аналитический	0.1	—
859	462249.00	2331609.75	Аналитический	0.1	—
860	462276.25	2331622.26	Аналитический	0.1	—
861	462287.23	2331628.14	Аналитический	0.1	—
862	462292.40	2331630.23	Аналитический	0.1	—
863	462327.25	2331637.76	Аналитический	0.1	—
864	462395.75	2331650.76	Аналитический	0.1	—
865	462412.75	2331649.76	Аналитический	0.1	—
866	462438.50	2331643.01	Аналитический	0.1	—
867	462499.50	2331607.76	Аналитический	0.1	—
868	462552.75	2331575.26	Аналитический	0.1	—
869	462667.75	2331504.26	Аналитический	0.1	—
870	462669.00	2331503.51	Аналитический	0.1	—
871	462690.50	2331490.51	Аналитический	0.1	—
872	462713.75	2331481.51	Аналитический	0.1	—
873	462723.00	2331479.01	Аналитический	0.1	—
761	462726.24	2331488.50	Аналитический	0.1	—
Часть №5					

1	2	3	4	5	6
874	459212.21	2330823.97	Аналитический	0.1	—
875	459299.71	2330853.22	Аналитический	0.1	—
876	459339.21	2330866.72	Аналитический	0.1	—
877	459413.46	2330893.22	Аналитический	0.1	—
878	459525.96	2330930.22	Аналитический	0.1	—
879	459642.71	2330969.47	Аналитический	0.1	—
880	459754.96	2331008.22	Аналитический	0.1	—
881	459928.97	2331066.72	Аналитический	0.1	—
882	460004.72	2331091.97	Аналитический	0.1	—
883	460123.47	2331131.47	Аналитический	0.1	—
884	460125.97	2331135.22	Аналитический	0.1	—
885	460125.97	2331155.47	Аналитический	0.1	—
886	460111.22	2331197.47	Аналитический	0.1	—
887	460119.47	2331203.72	Аналитический	0.1	—
888	460120.22	2331225.47	Аналитический	0.1	—
889	460107.47	2331260.72	Аналитический	0.1	—
890	460056.73	2331269.23	Аналитический	0.1	—
891	460009.71	2331276.99	Аналитический	0.1	—
892	460003.73	2331277.98	Аналитический	0.1	—
893	459963.15	2331275.59	Аналитический	0.1	—
894	459934.36	2331269.53	Аналитический	0.1	—
895	459901.53	2331259.93	Аналитический	0.1	—
896	459867.19	2331252.36	Аналитический	0.1	—
897	459826.29	2331237.21	Аналитический	0.1	—
898	459785.89	2331208.93	Аналитический	0.1	—
899	459773.77	2331194.79	Аналитический	0.1	—
900	459756.09	2331180.14	Аналитический	0.1	—
901	459735.38	2331173.07	Аналитический	0.1	—
902	459722.25	2331154.38	Аналитический	0.1	—
903	459694.48	2331140.24	Аналитический	0.1	—
904	459657.61	2331138.22	Аналитический	0.1	—
905	459647.94	2331145.44	Аналитический	0.1	—
906	459641.97	2331163.23	Аналитический	0.1	—
907	459637.72	2331197.48	Аналитический	0.1	—
908	459634.97	2331207.73	Аналитический	0.1	—
909	459641.47	2331225.98	Аналитический	0.1	—
910	459636.22	2331232.98	Аналитический	0.1	—
911	459615.70	2331243.26	Аналитический	0.1	—
912	459596.00	2331248.31	Аналитический	0.1	—
913	459586.00	2331256.27	Аналитический	0.1	—
914	459586.21	2331258.96	Аналитический	0.1	—
915	459574.97	2331309.22	Аналитический	0.1	—
916	459571.47	2331325.72	Аналитический	0.1	—

1	2	3	4	5	6
917	459561.97	2331364.46	Аналитический	0.1	—
918	459558.22	2331373.96	Аналитический	0.1	—
919	459547.47	2331378.46	Аналитический	0.1	—
920	459417.97	2331408.21	Аналитический	0.1	—
921	459257.05	2331447.18	Аналитический	0.1	—
922	459236.92	2331363.46	Аналитический	0.1	—
923	459224.22	2331311.46	Аналитический	0.1	—
924	459211.46	2331264.96	Аналитический	0.1	—
925	459196.71	2331175.46	Аналитический	0.1	—
926	459187.96	2331128.22	Аналитический	0.1	—
927	459177.96	2331078.72	Аналитический	0.1	—
928	459170.96	2331050.22	Аналитический	0.1	—
929	459161.46	2331017.72	Аналитический	0.1	—
930	459154.46	2330998.72	Аналитический	0.1	—
931	459151.21	2330980.97	Аналитический	0.1	—
932	459152.21	2330977.22	Аналитический	0.1	—
933	459200.21	2330827.97	Аналитический	0.1	—
934	459204.46	2330823.97	Аналитический	0.1	—
874	459212.21	2330823.97	Аналитический	0.1	—

Раздел 3

Сведения о местоположении измененных (уточненных) границ объекта							
1. Система координат:							
2. Сведения о характерных точках границ объекта							
Обозначение характерных точек границ	Существующие координаты. м		Измененные (уточненные) координаты. м		Метод определения координат характерной точки	Средняя квадратическая погрешность положения характерной точки (Mt). м	Описание обозначения точки на местности (при наличии)
	X	Y	X	Y			
1	2	3	4	5	6	7	8
-	-	-	-	-	-	-	-
3. Сведения о характерных точках части (частей) границы объекта							
1	2	3	4	5	6	7	8
-	-	-	-	-	-	-	-

РАЗДЕЛ 4

План границ объекта

Зона коллективного садоводства и огородничества (СХ4) № 3-6

Обзорная схема

ГО "Г. НАБЕРЕЖНЫЕ ЧЕЛНЫ"

АЗЬМУШКИНСКОЕ
СЕЛЬСКОЕ
ПОСЕЛЕНИЕ

Масштаб 1:50 000

Используемые условные обозначения

- граница и область территориальной зоны
- СХ4 3-6** обозначение территориальной зоны
- граница населенного пункта
- граница сельского поселения
- земельный участок
- древесно-кустарниковая растительность
- река

Подпись

Дата «14» ноября 2022 г.

Место для оттиска печати лица, составившего план границ объекта

РАЗДЕЛ 4



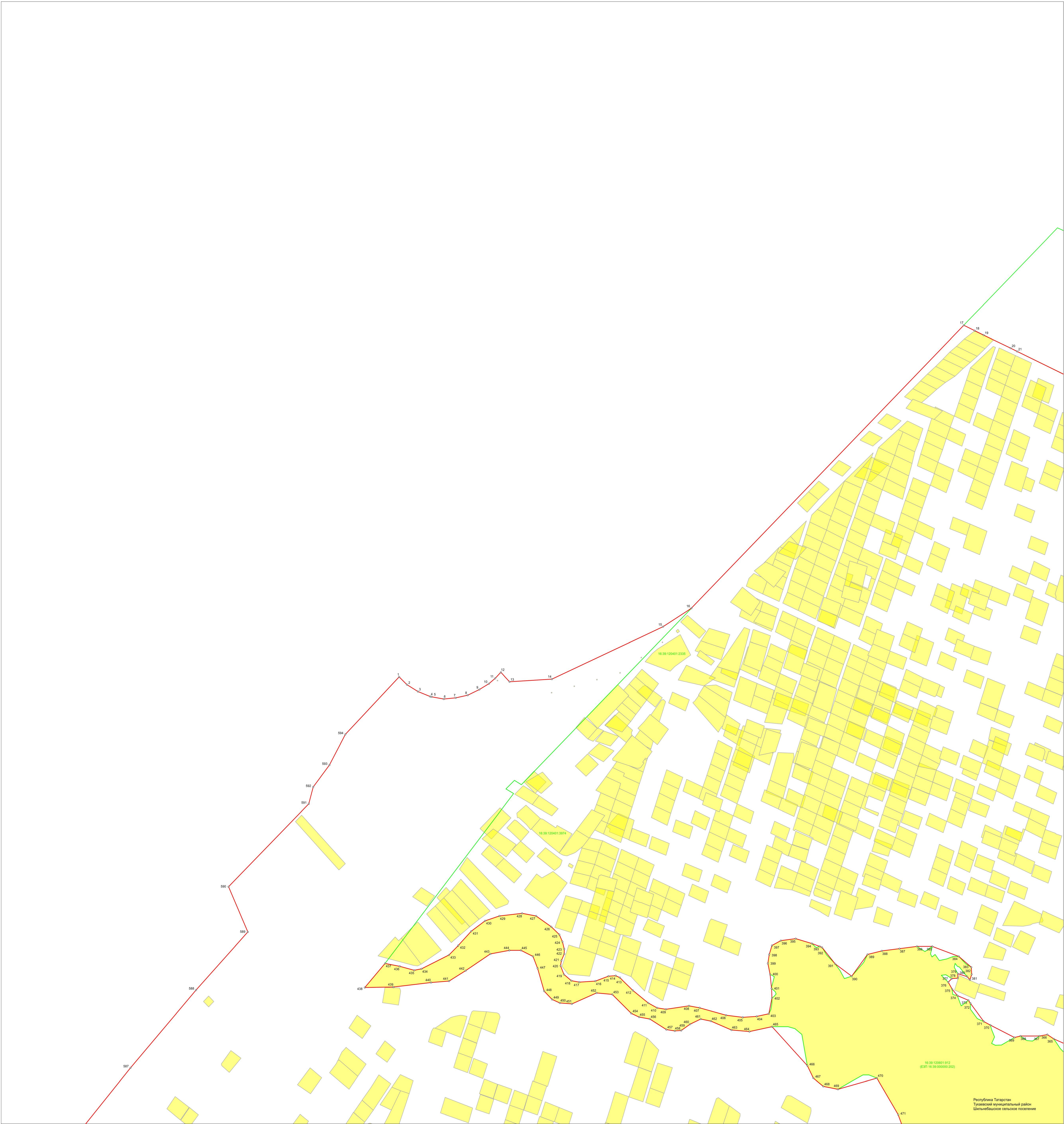

План границ объекта

Зона коллективного садоводства и огородничества (СХ4) № 3-6
Лист 1

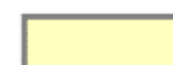

Масштаб 1:2 000

Используемые условные обозначения

-  обозначение характерной точки границ объекта
-  граница объекта
-  граница кадастрового квартала
-  граница земельного участка
-  16:39:120401 номер кадастрового квартала
-  16:39:120401:3974 кадастровый номер земельного участка

Подпись

Дата «14» ноября 2022 г.

Место для оттиска печати лица, составившего план границ объекта

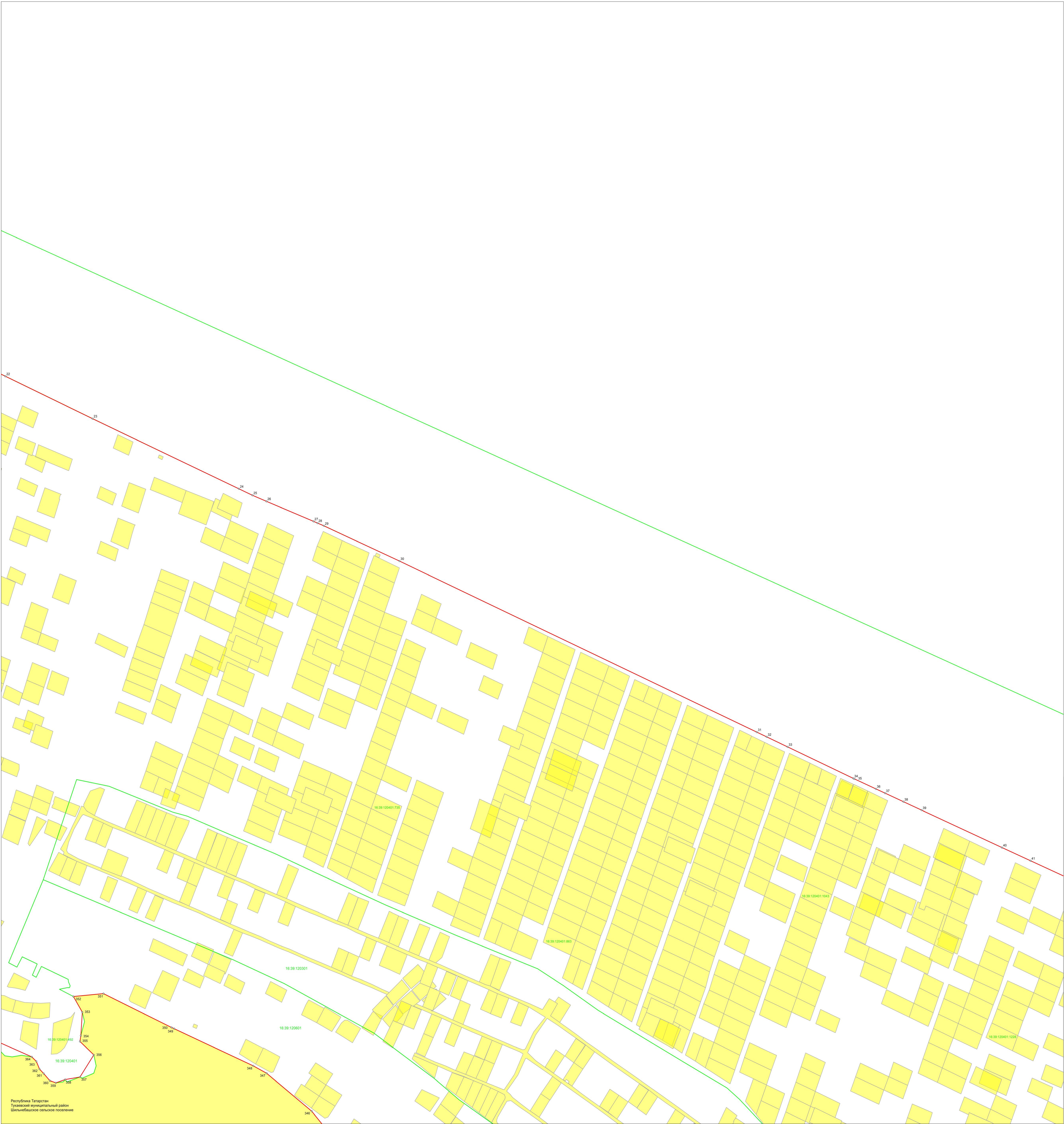

Масштаб 1:2 000

- Используемые условные обозначения
- 1 обозначение характерной точки границ объекта
 - граница объекта
 - граница кадастрового квартала
 - граница земельного участка
 - 16:39:120401 номер кадастрового квартала
 - 16:39:120401:3974 кадастровый номер земельного участка

Подпись

Дата «14» ноября 2022 г.





Место для отрисовки печати лица, составившего план границ объекта

План границ объекта

Зона коллективного садоводства и огородничества (СХ4) № 3-6
Лист 3

Масштаб 1:2 000

Используемые условные обозначения

- | | |
|---|--|
|  1 | обозначение характерной точки границ объекта |
|  | граница объекта |
|  | граница кадастрового квартала |
|  | граница земельного участка |
| 16:39:120401 | номер кадастрового квартала |
| 16:39:120401:3974 | кадастровый номер земельного участка |

Подпись

Дата «14» ноября 2022 г.

Место для оттиска печати лица, составившего план границ объекта

РАЗДЕЛ 4



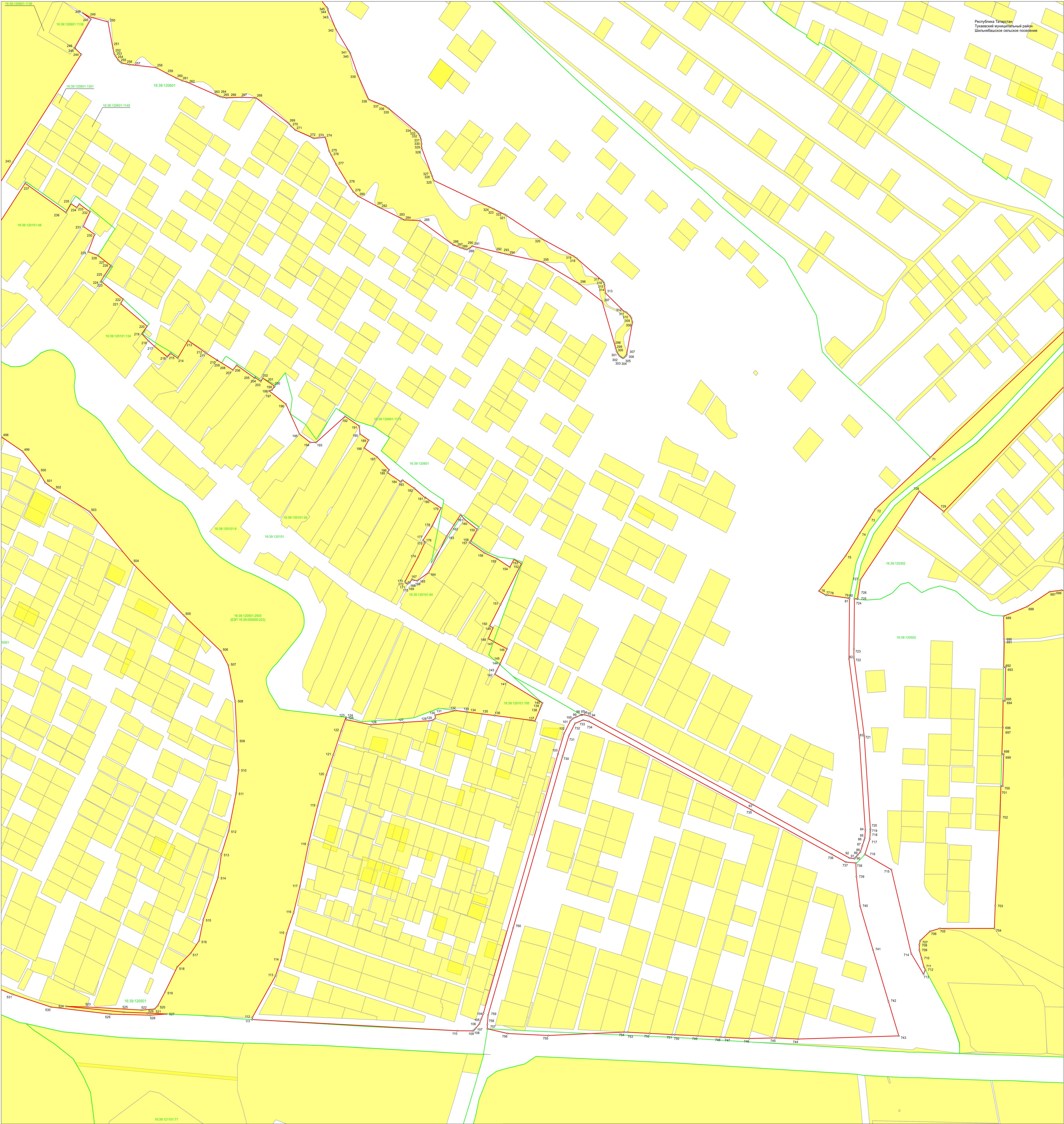

План границ объекта

Зона коллективного садоводства и огородничества (СХ4) № 3-6
Лист 4

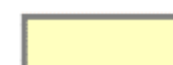

Масштаб 1:2 000

Используемые условные обозначения

-  1 обозначение характерной точки границ объекта
-  граница объекта
-  граница кадастрового квартала
-  граница земельного участка
-  16:39:120401 номер кадастрового квартала
-  16:39:120401:3974 кадастровый номер земельного участка

Подпись

Дата «14» ноября 2022 г.

Место для оттиска печати лица, составившего план границ объекта

РАЗДЕЛ 4

План границ объекта

Зона коллективного садоводства и огородничества (СХ4) № 3-6
Лист 5

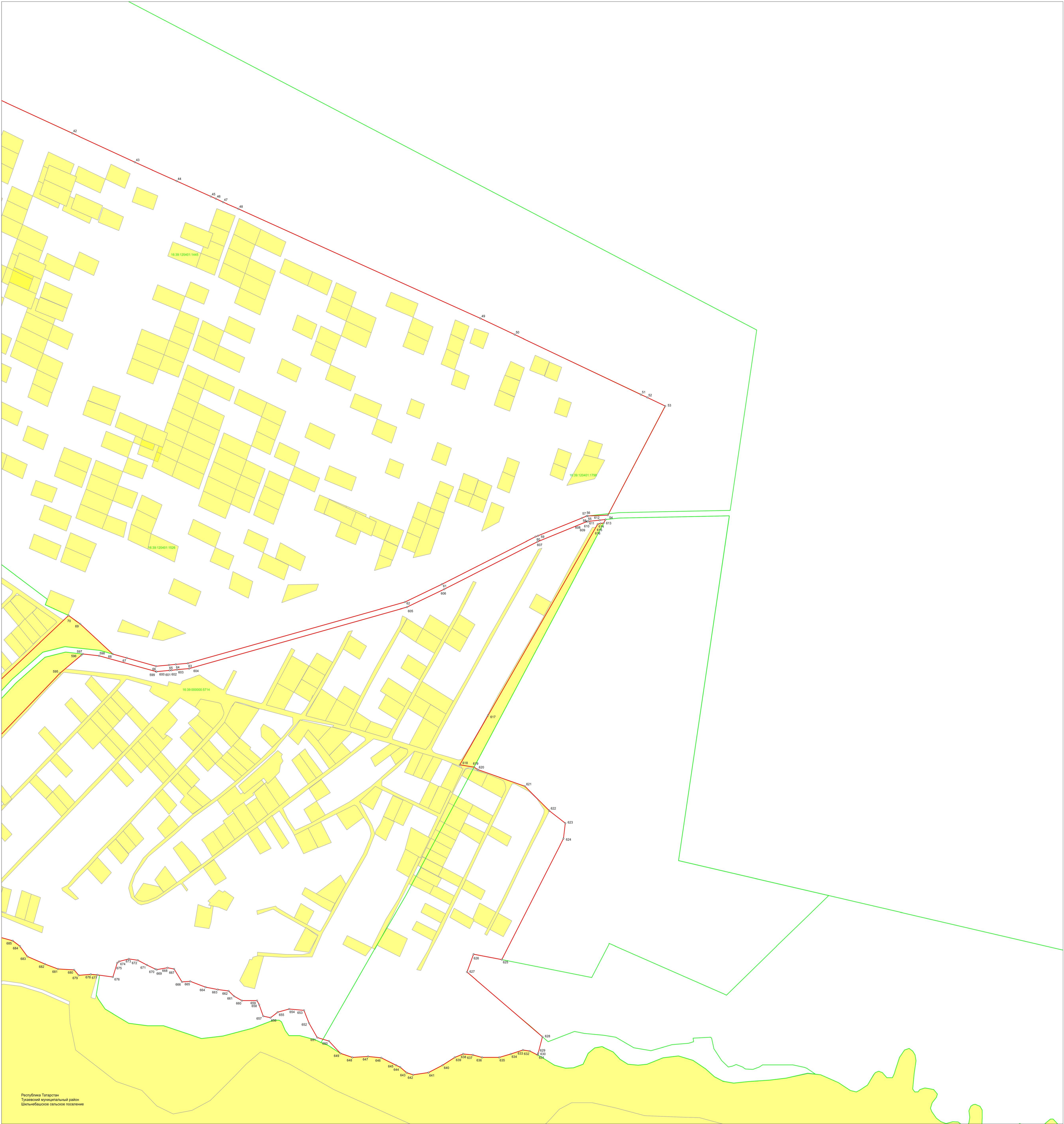

Масштаб 1:2 000

Используемые условные обозначения

- 1 обозначение характерной точки границ объекта
- граница объекта
- граница кадастрового квартала
- граница земельного участка
- 16:39:120401 номер кадастрового квартала
- 16:39:120401:3974 кадастровый номер земельного участка

Подпись

Дата «14» ноября 2022 г.

Место для отписки печати лица, составившего план границ объекта

РАЗДЕЛ 4

План границ объекта

Зона коллективного садоводства и огородничества (СХ4) № 3-6
Лист 6

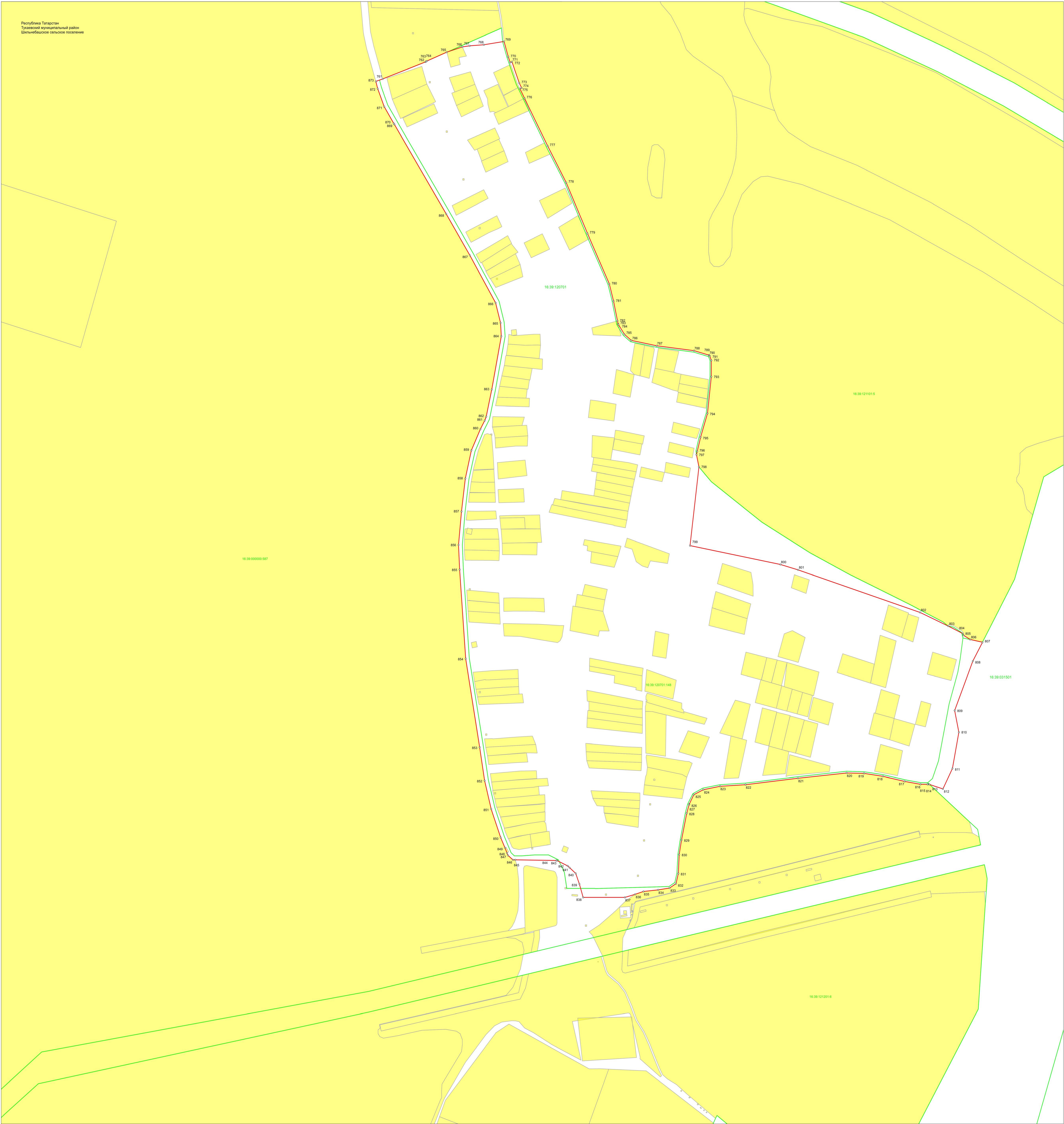

Масштаб 1:2 000

- Используемые условные обозначения
- 1 обозначение характерной точки границ объекта
 - граница объекта
 - граница кадастрового квартала
 - граница земельного участка
 - 16:39:120401 номер кадастрового квартала
 - 16:39:120401:3974 кадастровый номер земельного участка

Подпись

Дата «14» ноября 2022 г.

Место для оттиска печати лица, составившего план границ объекта

РАЗДЕЛ 4

План границ объекта

Зона коллективного садоводства и огородничества (СХ4) № 3-6
Лист 7

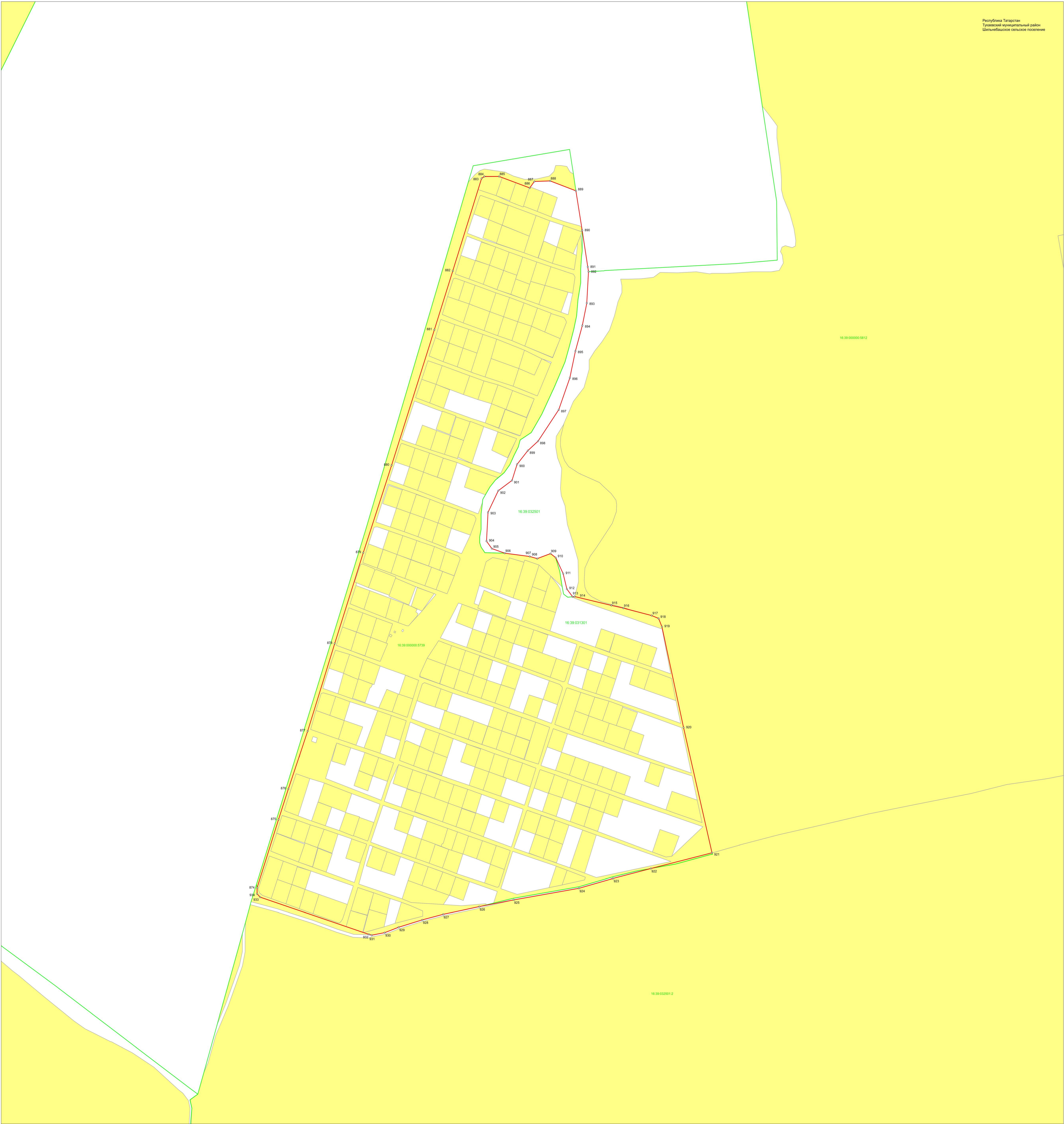

Масштаб 1:2 000

- Используемые условные обозначения
- 1 обозначение характерной точки границ объекта
 - граница объекта
 - граница кадастрового квартала
 - граница земельного участка
 - 16:39:120401 номер кадастрового квартала
 - 16:39:120401:3974 кадастровый номер земельного участка

Подпись

Дата «14» ноября 2022 г.

Место для оттиска печати лица, составившего план границ объекта

ОПИСАНИЕ МЕСТОПОЛОЖЕНИЯ ГРАНИЦ

Зона рекреационного назначения (Р2) № 3-7

(наименование объекта, местоположение границ которого описано (далее – объект))

Раздел 1

Сведения об объекте		
№ п/п	Характеристики объекта	Описание характеристик
1	Местоположение объекта	Республика Татарстан, Тукаевский муниципальный район, Шильнебашское сельское поселение
2	Площадь объекта +/- величина погрешности определения площади (Р +/- Дельта Р)	41 046 кв. м ± 142 кв. м
3	Иные характеристики объекта	-

Раздел 2

Сведения о местоположении границ объекта					
1. Система координат: МСК-16					
2. Сведения о характерных точках границ объекта					
Обозначение характерных точек границ	Координаты, м		Метод определения координат характерной точки	Средняя квадратическая погрешность положения характерной точки (Mt), м	Описание обозначения точки на местности (при наличии)
	X	Y			
1	2	3	4	5	6
1	459205.81	2329056.99	Аналитический	0.1	—
2	459216.02	2329141.00	Аналитический	0.1	—
3	459088.25	2329136.01	Аналитический	0.1	—
4	459009.08	2329144.17	Аналитический	0.1	—
5	458863.23	2329132.89	Аналитический	0.1	—
6	458778.31	2329114.11	Аналитический	0.1	—
7	458790.07	2329012.11	Аналитический	0.1	—
8	459005.26	2329056.43	Аналитический	0.1	—
9	459057.26	2329060.90	Аналитический	0.1	—
10	459058.46	2329055.02	Аналитический	0.1	—
11	459064.21	2329027.02	Аналитический	0.1	—
1	459205.81	2329056.99	Аналитический	0.1	—
3. Сведения о характерных точках части (частей) границы объекта					
Обозначение характерных точек части границы	Координаты, м		Метод определения координат характерной точки	Средняя квадратическая погрешность положения характерной точки (Mt, м)	Описание обозначения точки на местности (при наличии)
	X	Y			
1	2	3	4	5	6
-	-	-	-	-	-

Раздел 3

Сведения о местоположении измененных (уточненных) границ объекта							
1. Система координат:							
2. Сведения о характерных точках границ объекта							
Обозначение характерных точек границ	Существующие координаты. м		Измененные (уточненные) координаты. м		Метод определения координат характерной точки	Средняя квадратическая погрешность положения характерной точки (Mt). м	Описание обозначения точки на местности (при наличии)
	X	Y	X	Y			
1	2	3	4	5	6	7	8
-	-	-	-	-	-	-	-
3. Сведения о характерных точках части (частей) границы объекта							
1	2	3	4	5	6	7	8
-	-	-	-	-	-	-	-

РАЗДЕЛ 4

План границ объекта

Зона рекреационного назначения (Р2) № 3-7

Обзорная схема

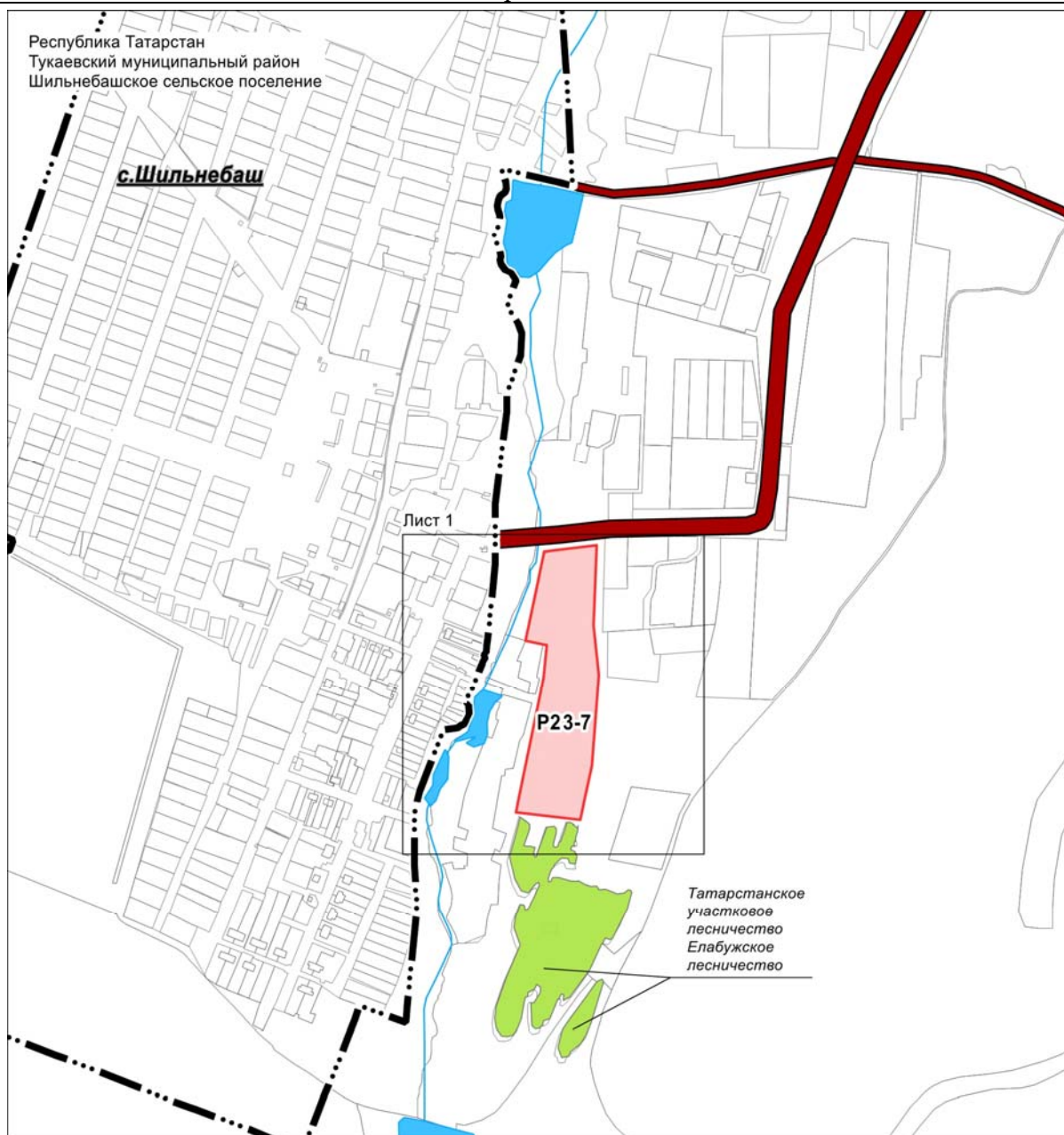

Масштаб 1:10 000

Используемые условные обозначения

- граница и область территориальной зоны
- Р2 3-7** обозначение территориальной зоны
- граница населенного пункта
- земельный участок
- древесно-кустарниковая растительность
- река

Подпись

Дата «14» ноября 2022 г.

Место для оттиска печати лица, составившего план границ объекта

5													
РАЗДЕЛ 4													
План границ объекта													
Зона рекреационного назначения (Р2) № 3-7													
Лист 1													
Масштаб 1:2 000													
<div>Используемые условные обозначения</div> <table><tr><td></td><td>обозначение характерной точки границ объекта</td></tr><tr><td></td><td>граница объекта</td></tr><tr><td></td><td>граница кадастрового квартала</td></tr><tr><td></td><td>граница земельного участка</td></tr><tr><td>16:39:121201</td><td>номер кадастрового квартала</td></tr><tr><td>16:39:121201:89</td><td>кадастровый номер земельного участка</td></tr></table>			обозначение характерной точки границ объекта		граница объекта		граница кадастрового квартала		граница земельного участка	16:39:121201	номер кадастрового квартала	16:39:121201:89	кадастровый номер земельного участка
	обозначение характерной точки границ объекта												
	граница объекта												
	граница кадастрового квартала												
	граница земельного участка												
16:39:121201	номер кадастрового квартала												
16:39:121201:89	кадастровый номер земельного участка												
Подпись	Дата «14» ноября 2022 г.												
Место для оттиска печати лица, составившего план границ объекта													

ОПИСАНИЕ МЕСТОПОЛОЖЕНИЯ ГРАНИЦ

Зона размещения кладбищ (СН1) № 3-8

(наименование объекта, местоположение границ которого описано (далее – объект))

Раздел 1

Сведения об объекте		
№ п/п	Характеристики объекта	Описание характеристик
1	Местоположение объекта	Республика Татарстан, Тукаевский муниципальный район, Шильнебашское сельское поселение
2	Площадь объекта +/- величина погрешности определения площади (Р +/- Дельта Р)	17 237 кв. м ± 230 кв. м
3	Иные характеристики объекта	-

Раздел 2

Сведения о местоположении границ объекта					
1. Система координат: МСК-16					
2. Сведения о характерных точках границ объекта					
Обозначение характерных точек границ	Координаты, м		Метод определения координат характерной точки	Средняя квадратическая погрешность положения характерной точки (Mt), м	Описание обозначения точки на местности (при наличии)
	X	Y			
1	2	3	4	5	6
-	-	-	-	-	-
3. Сведения о характерных точках части (частей) границы объекта					
Обозначение характерных точек части границы	Координаты. м		Метод определения координат характерной точки	Средняя квадратическая погрешность положения характерной точки (Mt. м)	Описание обозначения точки на местности (при наличии)
	X	Y			
1	2	3	4	5	6
Часть №1					
1	464266.25	2330348.25	Аналитический	0.1	—
2	464267.49	2330363.02	Аналитический	0.1	—
3	464242.01	2330398.31	Аналитический	0.1	—
4	464207.92	2330377.89	Аналитический	0.1	—
5	464199.59	2330372.91	Аналитический	0.1	—
6	464224.87	2330327.27	Аналитический	0.1	—
1	464266.25	2330348.25	Аналитический	0.1	—
Часть №2					
7	459531.27	2330133.38	Аналитический	0.1	—
8	459474.14	2330193.55	Аналитический	0.1	—
9	459468.29	2330199.70	Аналитический	0.1	—
10	459446.22	2330223.85	Аналитический	0.1	—
11	459415.14	2330262.03	Аналитический	0.1	—
12	459392.95	2330285.91	Аналитический	0.1	—
13	459391.27	2330287.72	Аналитический	0.1	—
14	459378.22	2330284.09	Аналитический	0.1	—
15	459370.38	2330280.58	Аналитический	0.1	—
16	459356.23	2330263.32	Аналитический	0.1	—
17	459352.48	2330259.69	Аналитический	0.1	—
18	459319.32	2330250.32	Аналитический	0.1	—
19	459304.70	2330235.82	Аналитический	0.1	—

1	2	3	4	5	6
20	459350.64	2330198.24	Аналитический	0.1	—
21	459383.13	2330175.36	Аналитический	0.1	—
22	459396.62	2330169.70	Аналитический	0.1	—
23	459396.82	2330169.61	Аналитический	0.1	—
24	459494.81	2330128.42	Аналитический	0.1	—
25	459517.76	2330122.41	Аналитический	0.1	—
7	459531.27	2330133.38	Аналитический	0.1	—

Раздел 3

Сведения о местоположении измененных (уточненных) границ объекта							
1. Система координат:							
2. Сведения о характерных точках границ объекта							
Обозначение характерных точек границ	Существующие координаты. м		Измененные (уточненные) координаты. м		Метод определения координат характерной точки	Средняя квадратическая погрешность положения характерной точки (Mt). м	Описание обозначения точки на местности (при наличии)
	X	Y	X	Y			
1	2	3	4	5	6	7	8
-	-	-	-	-	-	-	-
3. Сведения о характерных точках части (частей) границы объекта							
1	2	3	4	5	6	7	8
-	-	-	-	-	-	-	-

РАЗДЕЛ 4

План границ объекта

Зона размещения кладбищ (СН1) № 3-8

Обзорная схема

ГО "Г.НАБЕРЕЖНЫЕ ЧЕЛНЫ"

АЗЬМУШКИНСКОЕ
СЕЛЬСКОЕ
ПОСЕЛЕНИЕ

Масштаб 1:50 000

Используемые условные обозначения

- | | |
|---------|--|
| | граница и область территориальной зоны |
| СН1 3-8 | обозначение территориальной зоны |
| | граница населенного пункта |
| | граница сельского поселения |
| | земельный участок |
| | древесно-кустарниковая растительность |
| | река |

Подпись

Дата «14» ноября 2022 г.

Место для оттиска печати лица, составившего план границ объекта

РАЗДЕЛ 4

План границ объекта

Зона размещения кладбищ (СН1) № 3-8

Обзорная схема

Республика Татарстан
Тукаевский муниципальный район
Шильнебашское сельское поселение

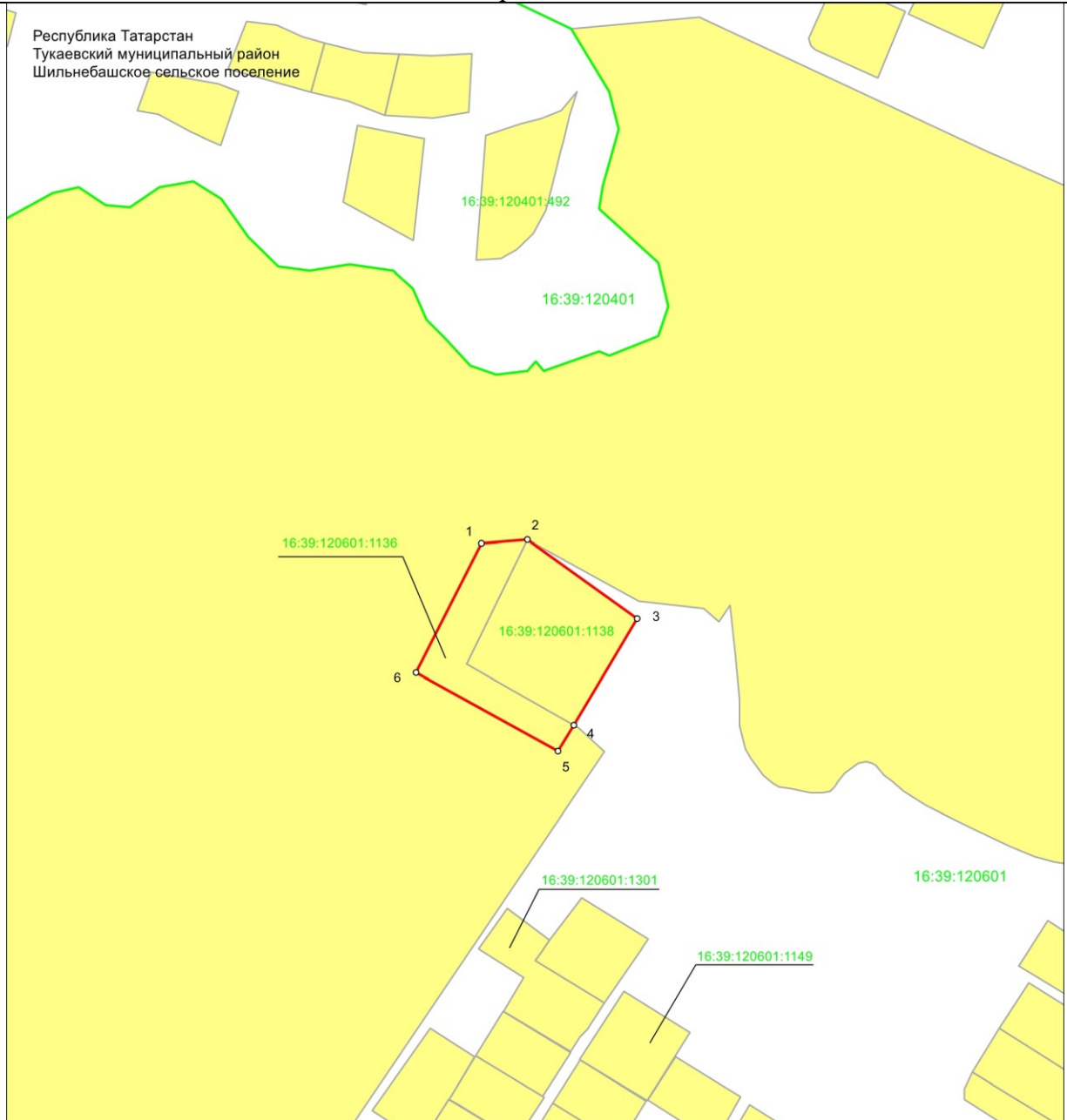

Масштаб 1:2 000

Используемые условные обозначения

- 1 обозначение характерной точки границ объекта
- граница объекта
- граница кадастрового квартала
- граница земельного участка
- 16:39:120601 номер кадастрового квартала
- 16:39:120601:1301 кадастровый номер земельного участка

Подпись

Дата «14» ноября 2022 г.

Место для оттиска печати лица, составившего план границ объекта

РАЗДЕЛ 4

План границ объекта

Зона размещения кладбищ (СН1) № 3-8

Обзорная схема



Масштаб 1:2 000

Используемые условные обозначения

- 1 обозначение характерной точки границ объекта
- граница объекта
- граница кадастрового квартала
- граница земельного участка
- 16:39:120601 номер кадастрового квартала
- 16:39:120601:1301 кадастровый номер земельного участка

Подпись

Дата «14» ноября 2022 г.

Место для оттиска печати лица, составившего план границ объекта